

908 –XXXVI/Klaipėdos kraštas. Šilutė (Heydekrug) (3)

Asmenvardžiai:

Autoriai:

Vietovardžiai: Rytų Prūsija, Klaipėda (Memel), Klaipėdos kraštas, Šilutė,

Reikšminiai žodžiai: vietovės, gyventojai, istorija, gatvės, žemėlapiai, planai

Santrumpos: MD- „Memeler Dampfboot“, OB – „Das Ostpreußenblatt“, DOD – „Deutscher Ostdienst“

Nr.	Pavadinimas	Objekto rūšis	Data	Puslapis	Pastaba
1.	[Šilutės (Heydekrug) apskrities planai, žemėlapiai, gyventojų sąrašai, adresų knygos, vietovės, gatvės]				Kopijos , fotokopijos, nenumeruota
2.					
3.					
4.					
5.					
6.					
7.					
8.					
9.					
10.					
11.					

Pastabos ir pataisymai:

OSTPREUBISCHE HEIMAT NÖRDLICH DER MEMEL



DIE STADT HEYDEKRUG BIS 1944

Archiv

Arbeitsgemeinschaft der Memellandkreise e.v.
49661 Cloppenburg





= Russen

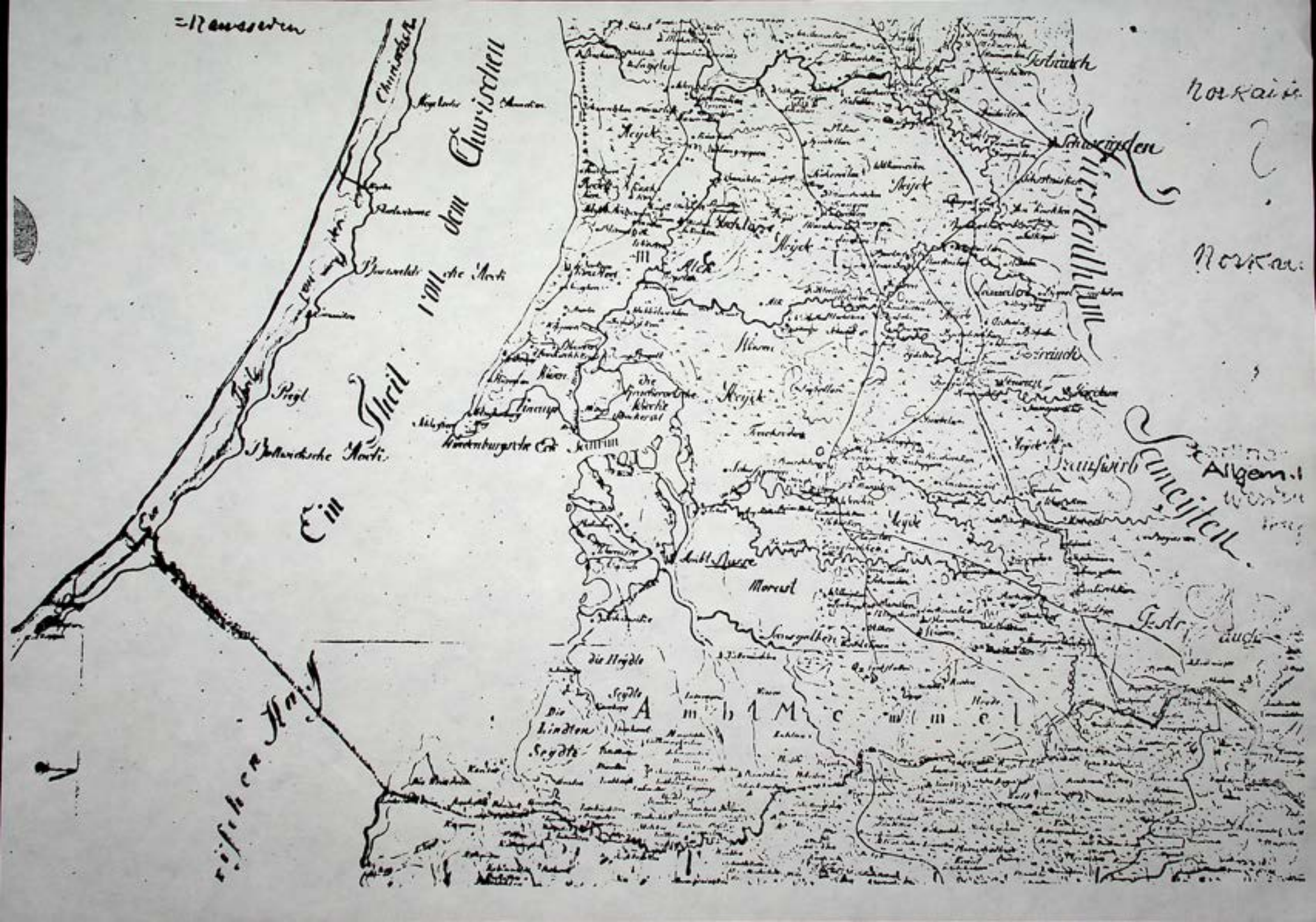

Churische
Churischen
Churische

Preußische
Niederländische
Preußische
Niederländische

Russische

die
Hauptstadt
Kijew

die
Hauptstadt
Kamensk

Niederländische
Preußische
Russische

Norwai

Norwai

Algem.

Algem.

Gestr.

ST SEE



Fortsetzung (im halben Maafsstab) siehe Nebenkarte.



Karte des Kreises Heysdekrug

bis 15. Februar 1920



OSTDEUTSCHE HEIMAT NÖRDLICH DER MEMEL



Der Kreis Heydekrug
von 1939 bis 1944

DER KREIS HEYDEKRUG

ARCHIV
ARBEITSGEMEINSCHAFT DER MEMELLANDKREISE e.V.
49661 Cloppenburg Dresdener Str. 5

Heimatbilder

Was machte die Heimat so schön? Herz, laß es auferstehn,
was dir genommen ward, was du verloren gegeben,
hol es ans Licht, ruf es ins Leben
Zwar wandert der Fuß nicht mehr durch vertrautes Land,
nicht streift am Wegessaum Halm und Blume die Hand,
aber das Auge, nach innen gerichtet, erschaut zauberhaft Leuchten,
das stille Wunder baut Bild um Bild strahlt auf und flieht,
weil das_nächste schon traumhaft herüberzieht.
Da seh ich dich vor mir, Heimat, geliebtes Ruß
wasserumflutet von Haff und Fluß,
atme die Luft deiner Wiesenweiten, grüße die Giebel und Gärten,
die friedlich sich breiten hinter dem grünen Damm, hinter Hecke und Zaun
und Georginen, die durch die Staketen schauen.
Mitiagsstille und heiße Sommerluft wehen mich an und tragen den Duft .
herbsüßer Blütensträucher ins weite Land ---
und ich decke geblendet über die Augen die Hand.
Aber dort unten ziehn sich dichtbuschige hohe Wände tiefschattig zum Ufergelände,
und da steh Ich auch; schon am Ufersaum
über mir geht ein Raunen von Baum.zu Baum
O ihr gewaltigen. Weiden, Schirmherrn im Heimatland,
immer wieder stehe ich von eurer Schönheit gebannt..
Was raunt ihr Gewaltgen?
Es hebt sich der Wind, im silbrigflimmernden Laub ein Wogen beginnt.
Warst du. Weide, in grauer Vorzeit ein .heiliger Baum.
herrschtest du hoch voll Hohelt in meinem Heimatraum,

Wieder wechselt das Bild:
später Tagesschein hüllet die Umwelt in eignen Zauber ein.
Goldne Wolken ziehn an der Himmelswand,
der Strom darunter ein dunkelblaues Band, —
da treiben sie hin, tiefgehend durch ihre Lasten,
die Boidacks mit leuchtenden Segeln und Masten
Auf leuchtet auch die hohe_Wipfelwand drüben in Atmathkrant.
Doch schwindet das Licht — der Abend braut, und das Auge landeinwärts schaut,
dorthin wo die Sonne versank hinter der schmalen Wolkenbank.
Am Horizont, In verschwimmender Ferne, flimmern jetzt auf, wie blasse Sterne,
die Leuchtfeuer von Nehrung und Haffesrand, und, wie als Kind steh ich gebannt
und zähle bis sieben — so lang war das blinken stets fortgeblieben.
Vom Niddner Leuchtturm am fernen Dünenwald, — ich zähle und warte — und warte
da trifft es mich kalt.
War´s der Nebel, der aufstieg aus feuchtem Wiesengrund?
Dunkel ist es in weiter Rund.
Nirgends ein Sternlein am Himmel steht ,
und ich falte die Hände zum Gebet:
Steig auf, heller Morgen! Herrgott, gib uns den Tag zurück,
der dort unser war! Wende das herbe Geschick,
heimatentwurzelt zu sein!
Morgenrot, künde den Tag!
Wir harren dein.



Karte
des Kreises
Heydekrug
mit den zugehörigen Kirchspielen

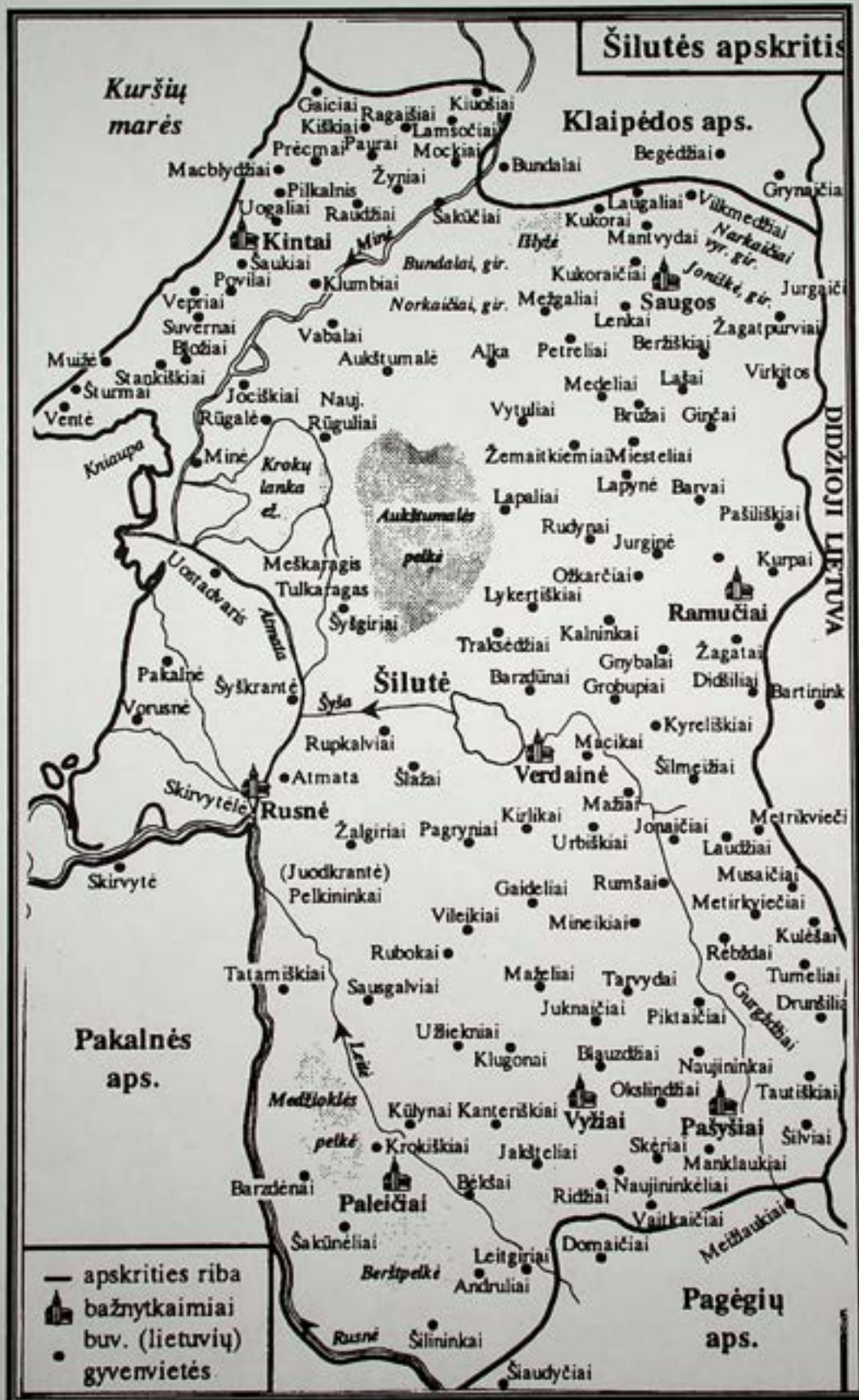

TE
in 25 Blättern,
schen Karte
EN in 15 Blättern.
in Königsberg.
deren Kreise eingetheilt.

taabes

S T

S
E
F
R
U
S
L
A

Curische Mehning
Das Curische Meer

Curische Mehning



Ein Gedicht aus Heydekrug

Eine Heydekrügerin wurmte es, daß man unsere ostpreußische Heimat zwar überall lobt, aber für unsere Menschen nicht das richtige Verständnis findet. Der Ostpreuße gilt als stur, unbeweglich, ungebildet. Seine Sprache bildet den Quell einer nie versiegenden hämischen Heiterkeit. Die Heydekrügerin, von der wir sprechen, ist Margot Eichholz, geb. Liedtke, die Witwe des Hey-

dekruger Apothekenbesitzers Oscar Eichholz. Frau Eichholz ist die Schwester des bekannten deutschen Filmschauspielers Harry Liedtke. Als sie einen Artikel zum Thema „Das Land ist ja schön, aber die Menschen...“ las, schrieb sie die folgenden Verse, die in der „Memelländischen Rundschau“ erschienen.

Das Land ist wohl schön, und die Menschen sind wohl treu.
Das ist aus dem Reiche den Brüdern nicht neu.
Doch was sie nicht sehen und auch nicht versteh'n:
„Kein Ostpreuße wird mit dem Winde sich dreh'n.“

Das Leben ist hart, um so härter sind wir,
Doch wissen wir auch um beglückende Zier.
Wir wissen, daß kurz nur der Sommer uns blüht,
Drum haben wir Freuden für Herz und Gemüt!

Nicht jedem erschließen wir gleich unser Sein.
Nicht jeder schaut uns in die Seele hinein.
Noch ist uns der Handschlag soviel wie der Schwur.
Neid, Bosheit und Tücke verachten wir nur.

Wir geben auch fröhlich und sind stets bereit,
Zu helfen, zu lindern, wo Not ist und Leid.
Und braucht uns der Nachbar, dann treten wir ein,
Als ging es bedrängt um das eigene Sein.

Wir steh'n an der Grenze und halten die Wacht.
In Treue zum Reiche, still, sorgend, bedacht.
Wir leihen auch keinem Verräter das Ohr.
Wir lachen auch gerne und haben Humor.

So laßt nur den Ostpreußen sein, wie er ist,
So treu, daß er nie seine Heimat vergißt,
So stark, daß die Bürde des Lebens er trägt
Und nicht erst mit Zagen die Lasten abwägt.

Wenn ihr ihn bekrittelt, ihn umwandeln wollt,
Ist echt er nicht mehr wie des Samlandes Gold.
Nicht fest wie der Felsen am brandenden Meer,
Dann ist er kein richtiger Ostpreuße mehr.

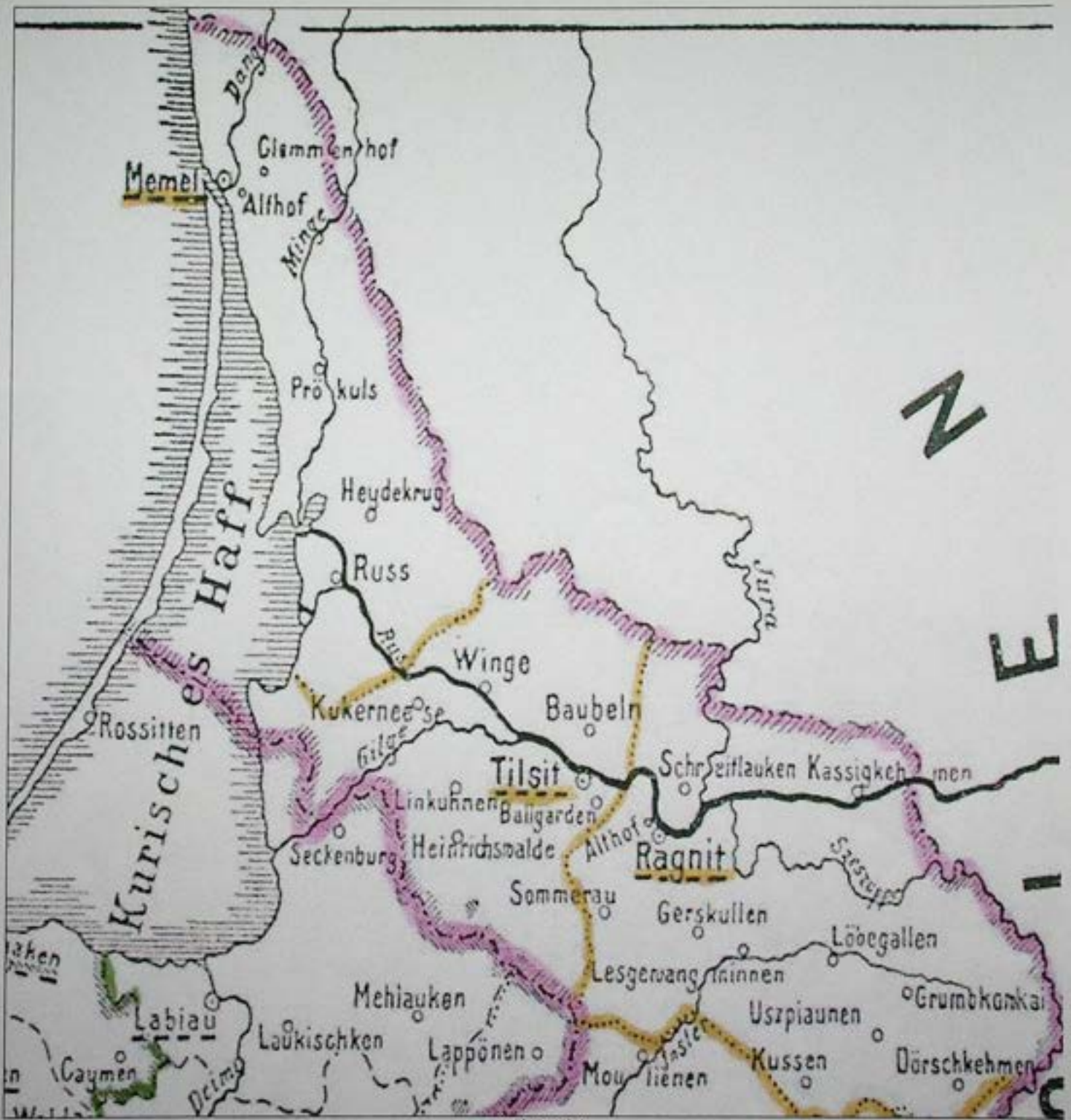

Archiv AdM

Rthlr. für eine Kuh!)

Manche Bauern verschaffen sich größere Einnahmen durch Herstellung von

ten Beschaffenheit gelangt das Korn jedoch kaum in den Handel. Um sich dafür einen Ausgleich zu verschaffen, backen viele Bauern in ihren Hausback-

verliefen führung



Karte des Memellandes aus dem Jahre 1735

mit Grenzen der „Districte“ und Ämter. Die Originalkarte wird im Memelarchiv Mannheim aufbewahrt.

„We
Farber
Memel
unsere
uns ku

Rekt
als de
Fahne
antwort
lich ne
ben se
Memel
1772 bi
am de
dert:
sen, O
preuße
Netzed
tungs
mals
Provin
tungs
rot. W
auf da
provin
Stadt
pen.
Farber
Ragnit
fen he
1939 w
Symbo
tenden
gensat
ischen
voller
unsere
deutsch
weiß-r
Memel
mellan
Autono
terdrü
ben he
in uns
gessen
Zeiche
ist fa
weht
legitim
sie nic
auch p



M 1:10000

EU 1993 NEW

M. S. CH. I. S.



**SUTARTINIAI ŽENKLAI
ZEICHENERKLÄRUNG
LEGEND**

- Pagrindiniai keliai - Hauptwege
- Main roads
- Viekeliai - Fahrweg - Gravel road
- Lauko, miško keliai - Feldweg, Waldweg - Field path, forest path
- Geležinkelis su stotimi - Eisenbahn mit Bahnhof - Railway with station
- Pagrindinė gatvė - Hauptstraße
- The main street
- Gatvė - Straße - Street
- Kelių numeris - Wegnummer
- Road number
- Atstumas km - Entfernung in km
- Distance in km
- Ventė**
- Miestelis - Kleine Stadt - Small town
- Gyvenvietė, kaimas - Siedlung, Dorf
- Settlement, village
- Gyvenamieji kvartalai - Wohnestates
- Housing estates
- Pastatai - Gebäude - Buildings
- Ypatingai pastatai - Berühmte Gebäude
- Remarkable buildings
- Sodyba - Gehöft - Farmstead
- Tvora - Zaun - Fence
- Pylimas - Wall - Embankment
- Stadionas - Stadion - Stadium
- Ežeras - See - Lake
- Upė - Fluss - River
- Kanalai - Kanal - Canal
- Miškai - Wälder - Forest
- Sodai - Gärten - Garden
- Pramonės įmonės - Industriebetriebe
- Industrial establishments
- Bažnyčia - Kirche - Church
- Kapinės - Friedhof - Cemetery
- Rajono, miesto riba - Bezirksgrenze
- District, City boundary
- Valstybės siena - Staatsgrenze
- State's frontier
- Muziejai - Museen - Museums

Šis žemėlapis parengtas pagal Lietuvos Respublikos, Rusijos Federacijos, Kaliningrado srities ir Kuršų pusiasalio, Lietuvos Respublikos ir Rusijos Federacijos pasienio apsaugos pajėgų duomenis. Žemėlapis parengtas naudojant šiuos duomenis.

© 1993 M. S. CH. I. S.

Das hier abgebildete Gebiet entspricht dem Gebiet der Russischen Föderation und dem Kurischen Haff. Der Zentralkarte 1:100000 Blatt 3408/10 (Kaliningrad) ist zu entnehmen, dass die russische Grenze im Jahre 1993 folgendermaßen verlief.



SILUTĖS RAJONAS
Šilutės rajonas yra Lietuvos rietinėje, prie Baltijos Jūros krantų, Kaliningrado srities ir Kuršų pusiasalio, Lietuvos Respublikos ir Rusijos Federacijos pasienio apsaugos pajėgų duomenis. Žemėlapis parengtas naudojant šiuos duomenis.

DER BEZIRK ŠILUTĖ
Der Bezirk Šilutė liegt im Westen Litauens an der Grenze zum Kaliningradgebiet der Russischen Föderation und am Kurischen Haff. Der Zentralkarte 1:100000 Blatt 3408/10 (Kaliningrad) ist zu entnehmen, dass die russische Grenze im Jahre 1993 folgendermaßen verlief.

Gatvės - Die Straßen - Streets

1 Savivaldybė - Stadtverwaltung - Municipality D-1
2 Merija - Stadtverwaltung - Municipality n. 9





08

Heydekrug

Hillischken

Hafen

S.W.

131

24

23

Sportpl.

Wald

Pagrienen

38

Habsburg

Waldschänke

67

132

Szigetvár

Heydekrug

13

36

Sp. Pl.

34

24

23

38

49

6

67

132

Szigetvár

Heydekrug

13

36

Sp. Pl.

34

24

23

38

49

6

67

132



37
36
35
34
33
32
31
30
29
28
27
26
25
24
23
22
21
20
19
18
17
16
15
14
13
12
11
10
9
8
7
6
5
4
3
2
1
0
-1
-2
-3
-4
-5
-6
-7
-8
-9
-10
-11
-12
-13
-14
-15
-16
-17
-18
-19
-20
-21
-22
-23
-24
-25
-26
-27
-28
-29
-30
-31
-32
-33
-34
-35
-36
-37
-38
-39
-40
-41
-42
-43
-44
-45
-46
-47
-48
-49
-50
-51
-52
-53
-54
-55
-56
-57
-58
-59
-60
-61
-62
-63
-64
-65
-66
-67
-68
-69
-70
-71
-72
-73
-74
-75
-76
-77
-78
-79
-80
-81
-82
-83
-84
-85
-86
-87
-88
-89
-90
-91
-92
-93
-94
-95
-96
-97
-98
-99
-100

Augstmalmoor

Augstmalmoor

Schießgirren
(Schießgirren)

Heydekrug

Siziben

Borsdörfen

Killbischen

Wald

Wiesen

Schießgraben

Schlacken

Pagriener

Sportpl.

Hafen

S.W.

E.W.

Hauptkammer



Heydekrug

- 1 Raderverein
- 2 Mahl- u. Schneidemühle, O. Kolitz
- 3 Kreis Krankenhaus
- 4 Hermann-Sudermann-Denkmal
- 5 Evang. Kirche
- 6 Landw. Schule
- 7 Stadtverwaltung
- 8 Oberschule für Jungen
- 9 Volksschule
- 10 Synagoge
- 11 Kreisverwaltung
- 12 E-Werk
- 13 Ziegelei Barsdahlen
- 14 Amtsgericht
- 15 kath. Kirche und Waisenhaus
- 16 Gaswerk
- 17 Siedlung Kl. Berlin
- 18 Evang. Kirche Werden

Heydekrug

Kreisstadt im Regierungsbezirk Gumbinnen (Memelland);
 9 m über dem Meer;
 1939: 4836 Einwohner, meist evangelisch;
 1511 erstmalig erwähnt;
 1815 Sitz eines Landrats.
 Von 1923 bis 1939 zu Litauen gehörig, nach Rückkehr zu
 Deutschland im Jahre 1941 zur Stadt erhoben.
 Realgymnasium, Berufsschule, Landwirtschaftliche Schule,
 Landfrauenschule, Kreis Krankenhaus, Schneidemühle, Ziegelei,
 Flußhafen.
 Geburtsort des Dramatikers und Erzählers Hermann Sudermann.
 1857 (Mätzicken bei Heydekrug) — 1928 (Berlin).



Archiv
ADM-HB

Heydekrug

Stadtplan erstellt von
H.-G. Jesper
23909 Ratzeburg
August 1997

- 1 Hofbräuerei
- 2 Mahl- u. Schneidemühle "O. Kalte"
- 3 Dreckschneckenhaus
- 4 Hermann-Schlösschen-Darstellung
- 5 evang. Kirche
- 6 Landw. Schule
- 7 Schulverehaltung
- 8 Herold Schule
- 9 Volkshaus
- 10 Neue Siedlung
- 11 Kreisverwaltung
- 12 E-Werk
- 13 Dörpels Bauarbeiter
- 14 Metzgerei
- 15 kath. Kirche und Wirtshaus
- 16 Gaswerk
- 17 evang. Kirche W. W.
- 18 Villa Wörden
- 19 Mahl- u. Schneidemühle, Galus
- 20 Spinnerei Fabrik
- 21 Krämmel und Krussgraben



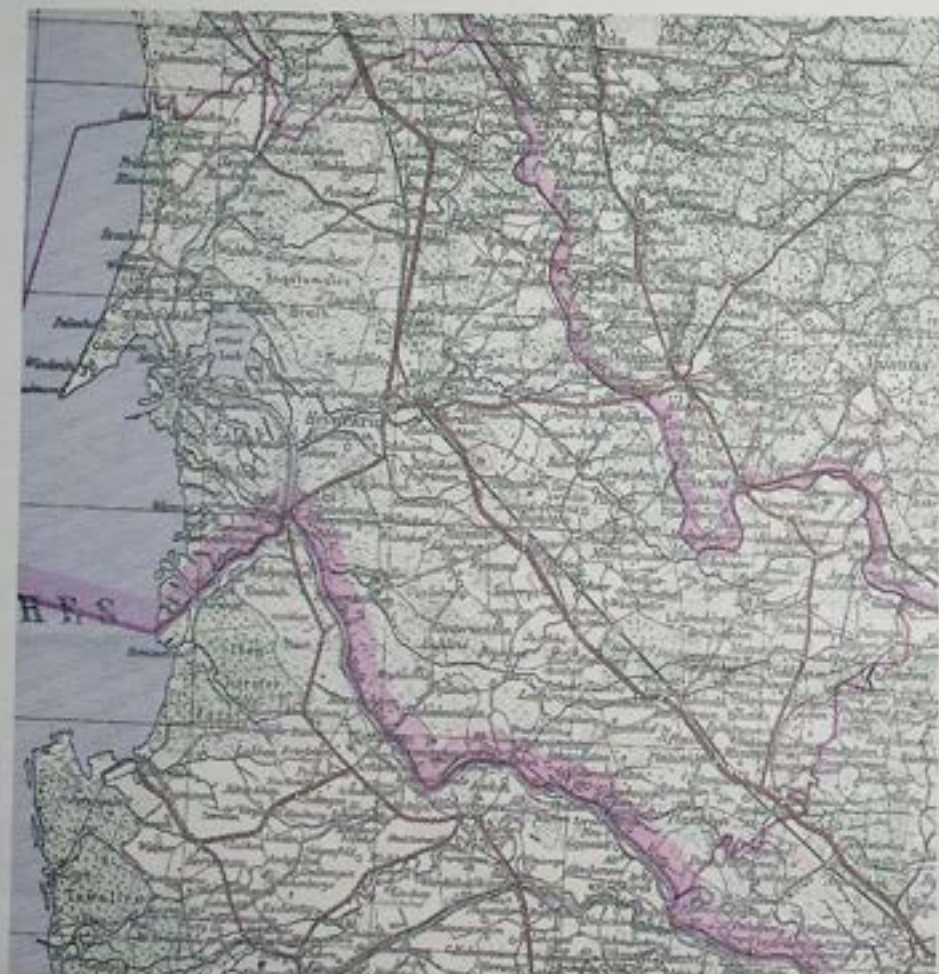

Der Kreis Heydekrug ab 1939 -



Kirche und Sudermann - Denkmal

Ortsnamen des Kreises Heydekrug von 1818 alphabetisch

13.04.01.o8 A-Z

Andres Wiszten (Mestellen)
Aszmonteit
Balzen Greteit (Oszkarten)
Bartel Broszien (Broszen auch
Bartel Kuckern
Bartel Kuckern
Baubeln (Paul Schwermuth)
Bögschen
Brusz Pakull (Kenkeln auch Prumschen)
Butkus Powillen (Wieszen)
Buttkus Wilkomeden (Wilkomeden auch Jockeln)
Christoph Schilwen (Schilwen)
Cintionischken
Dargi Meuszen (Szilmeuzen)
Dickszeit
Diddis Tautrim (Blausden)
Eydatten Lenensche Mühle
Gaidellen
Gedmin Klujohnen (Klujohnen)
Georg Miszten (Szagetpurwen)
Georgenhoe
Gnieballen
Hans Bischof (Berzischken auch Dodischken)
Hans Ramutten (Ramutten)
Herrmann Plagsten
Herrmannlölen
Heyde (Szibben)
Heydekrug
Heydekrug
Hoeler
Jägstellen
John Drucken (Ruboken)
John Jaukant (Picktaten)
John Jündisch (Jündschen)
John Maszut (Jonaten)
John Meiszen
John Minneicken (Minne)
John Raubschen
John Schadwill (Aik)
John Szeumen (Laschen)
John Tarwieden
John Tautk (Tautischken)
Jon Sziesgirren (Sziesgirren)
Jonell Kindschen (Szibben)
Jugs Jagschen (Okslinden)
Jurge Dargen (Matzken)
Jurge Jänken (Jurgsten)
Kallwelischken
Kirrelischken
Kissim Tautrim (Jugnaten)
Klaubersten
Kuckereiten
Kuntz Rupeiken

Lapienen

Laugallen

Mandwieden

Markscheit Jonischken Zimmermannischken

Martin Gaidien (Uszlecknen)

Martin Naudisch (Kl. Grabuppen)

Matz Ginnuth (Woitkaten)

Matz John Wirkuth (Wirkieten)

Matz Mantrum (Saugen)

Matz Maszutt (Maszellen)

Matzicken

Mauritz

Mauschel Michel Dargen (Mussaten)

Max Gudell (Kuhlins)

Max Subell (Wilken)

Medellen (Paul Schwermuth)

Metterquetten

Michel Rudwill.

Michel Rundeit (Wytullen)

Mikut Blausden (Rüpkalwen)

Mulkischken

Narrus Jalutt (Norkait)

Narrus-Lapallen (Lapallen)

Neu Herrmannlölen

Niemann

Pagrienen

Paschelischken

Paul Blausden (Szagaten)

Paul Lautszen (Lautzen)

Paul Willeiken (Willeiken)

Peter Blüten (Drunszlen)

Peter Datzen (Paszieszen)

Peter Klischen (Gr. Grabuppen)

Peter Latzen

Peter Leyden (Petrellen)

Peter Minuten

Peter Ramutten (Kurpen)

Peter Schwedern

Raukutten

Ridzen

Ruddienen

Schlaszen

Schutsche Rentz (Barwen)

Sköries

Stassel (Lickertischken)

Stenzel Auritt (Mankauken)

Stenzel Storost (Kirlicken)

Storost (kolleszizken)

Swarren

Trackseeden

Valtisaugen (Lenken)

Werden

Werdenberg (Szieszgirren)

Weszeiten

Wiesenberg

Kreis Heydekrug.

(alphab. Gemeindeverzeichnis mit den Gemeinde-Beauftragten)

70. Angotimale
1. Auritten . . . *Adolf Frischkorn, Wetersen, Kr. Prignitz/Küster - 54 9.*
 2. Barden . . . Falloks, Georg, Elmshorn, Gärtner-str. 51 II.
 3. Berzischken . Klimkeit, Hermann, Duisburg (Hochf.), Liebfrauen-str. 10
 4. Bewern . . . *Bewern oder Köhlen*
Schekies, Hugo, (24) Oldenburg/Holst., Lanken-str. 6
 - 72 Bismark *Bismark oder Bewern*
 5. Didszeln . . . Zomm, Robert, Lehrte, Stille Gasse 2
 6. Elchwinkel . . Wehls, Georg, Bonn a. Rh., Eifel-str. 111
 - X 7. Feilenhof . . Frau Anny Wachsmuth, Rendsburg (24 b), Mühlen-str. 9 II.
 8. Gaidellen . . Feyrath, Max, Krummesse b. Lübeck, Lübecker-str. 50
 9. Georghöhe . Reisinges, Johann, (20 a) Neudorf-Platendorf, Kr. Gifhorn
 10. Girreningken . Friederici, Gustav, (20 b) Hondelage 17, b. Braunschweig
 11. Gnieballen . . *Franz Harkhies, Wittibrent Nr. 200, Kr. Pfarckirchen Simbath, Kr.*
Grabuppen oder Klein Kr. od. Hethewald
 12. Gurgsdn . . Fritz Blosze (Lehrer u. Landw.), Velbert, Deller-str. 11
 13. Heidewald . . *Alfred Makis (20 E) Lenzburg 14, Sischer - str. 81*
 14. Heinrichsfelde . Josupeit, Franz, (21 b) Lüdenscheid/Westf., Humboldt-str. 17
 15. Hermannlöhlen *4 Friedrich Lippowis, Fellewitt - Feld, b. Wüsteren*
 16. Heydekrug . . 1.) Baltromejus, Hermann, (24 b) Gettorf, Kr. Pöckernförde, Bek-str.
2.) Rupkalwies, Georg (Landw.), (24 b) Bordesholm, Kirchhofs-Allee
3.) Kurmies, Franz (Kr. Bürodirekt.) Wolbeck, Kr. Münster-Land,
Hiltruper-str. 44
 - Jagrellen oder Bewern*
 17. Jonaten . . . Jakubeit, August, Bad Segeberg, Kühneweg 15
 18. Jugnatn *Pisibatzkies, Edmann, (24 b) Federsdorf a. Fehmarn*
 - Kantensöhken oder Bewern*
 19. Kinten . . . 1. Mikuszeit, Max, Bodenfelde (Weser), Uslaver-str. 377
2. Gyszaz, Max (Landw.), Barmstedt, Hamburger-str. 31
3. für Ortsteile Ogeln u. Bliematzen: Döhning, Alexander,
Melbeck ü. Lüneburg
 20. Kirlickn . . Haupt, Louis, Neumünster, Rintelen-str. 54
 21. Kischken . . . Krauleidies, Paul, (23) Esensham ü. Nordenham
 22. Klein-Grabuppen . Gudat, Michel, (23) Rotenburg/Hann., Hohenesch. Zevener-str. B4
 23. Klugohnen . . Paetzel, Richard, Schölisch 25, b. Stade
 24. Kolleschen . . Atts, Johann, Schillingen, Kreis Trier
 25. Kukoreiten . . Jakubeit, Wilhelm, Gr. Steinrade 70 ü. Lübeck
 26. Kurpen . . . Gerullis, Richard, Essen-Werden, Zimmermann-str. 49
 27. Kuwertshof . . Weiß, Franz, Bückeburg, Hannoversche-str. 2
 28. Lapallen . . . Kuhnke, Max, (24 b) Kl. Mühlen b. Bösdorf, Kr. Plön/Holst.

29. Laschen . . . Schwelnus, Franz, Pinneberg/Holst., An der Raa 6
30. Laudszen . . . Kassat, Georg, Wasbüttel 83, Kr. Gifhorn
31. Leitgirren . . . Labeit, Michel, Oberursel/Ts., An der Billwiese 6
32. Mantwieden . . . *Kurt Lenz, Stöcken, Kr. Diepholz/Hann.*
33. Matzken . . . 1. Jokeit, Martin, (23) Bohnte 316, Kr. Wittlage
2. Stonus, Michel, (24 b), Burg i. Dittm.
34. Mestellen . . . Zebedies, Heinrich, (24 b) Köhn üb. Schönberg, Kr. Plön/Holst.
35. Metterqueten . . . Schaar, Hugo, (23) Lingen/Ems, Am Wall 58
36. Michelsakuten . . . Rasch, Bernhard, (16) Kassel-Wilh., Rammelsberg-str. 10.
37. Minge Lorenscheit, Otto, Papenburg/Ems
38. Moorweide . . . 1. Fr. Else Lukies, (24b) Todesfelde üb. Bad Segeberg
2. Schlieszus, Georg, (24b) Schacht-Audorf, Rader-weg, Kr. Rendsbg.
39. Neusassen . . . Schapals, Michel, Westersode, Post Hemoor, Kr. Land-Hadeln
- 73 Nör-Ranten — *Ogeln siehe Kinken*
40. Pagrienen . . . Aschmann, Rudolf, Etelsen-Giersberg 195, Kr. Verden/Aller
41. Paleiten . . . Stephan, Gustav, (14b) Alberweiler, Kr. Biberach/Riss, Württbg.
42. Pauern . . . Lippke Erich, Hemer-Westig, Haupt-str. 75
— *Pauern siehe Kinken*
43. Petrellen . . . Kurps, Georg, Dortmund-Hörde, Bollwerk-str. 37
— *Pokallna siehe Ruff*
44. Prätzmen . . . Aschmies, Wilhelm, Rotenburg/Hann., Grafelerdamm 28
45. Rudienen . . . Bolz, Paul, (23) Bremen-Farge, Rekumer-str. 24
46. Rumschen . . . *Georg Paddatz, Grünstadt/Blatz, Neugasse 4
(21) Sch. Sch. Schindler, Fleurburg, Witt-str. 55 & 56*
47. Rupkalwen . . . Frau Szillus, Magdalene, geb. Killeit, Kiel-E'hagen, Götttschkop-
kel 19, Am gr. Kamp
48. Russ, Ortsteil Russ: Just. Ob. Insp. Saunus, Hans, Hamburg 33, Star-str. 26
" " Pokallna: Kling beil, Max, Hamburg-Wilhelmsburg, Rüdemannweg 23
" " Warruss: Jurgeneit, Heinrich, Moischt Nr. 35, Kr. Marburg/Lahn
" " Skirwietell: Bajohr, Franz, Kempen/Niederrh., Schmeddersweg
" " Skirwieth II.: Lykaitis, Michael, Peine/Hann., Kirch-str. 13
49. Saugen Kesslau, Hugo, Isenbüttel, Kr. Gifhorn
50. Sausgallen . . . Hellwich, Oskar, Wahlscheid üb. Siegburg/Rhld.
51. Scheeren . . . *Ernst Hiegratz, Wester-Yock 155, Bsp. Hamburg*
52. Schillmeißen . . . Gerullis, Walter, Hannover-Döhren, Senefelderweg 22
53. Schillwen . . . 1. Kausch, Arthur, Garstedt b. Hamburg
2. Margies, Julius, Pforzheim, Antonius-str. 8
54. Skirwieth . . . Falloks, Heinrich, (23) Borgstede üb. Varel i. O.
Skirwieth II. siehe Ruff
55. Suwehnen . . . Waitschies, Hans, Gummersbach/Rhld., Steinenbrück-str. 13.
56. Szagaten . . . *Georg Katschwillis, Garstedt b. Hamburg, Klybinger-str. 191
— Saugen siehe Kinken*
57. Tarwieden . . . Rogait, Michel, Thüste, Kr. Hameln, üb. Elze/Hann.
58. Tattamischken . . . Friederici, Max, (24b) Broderudorf üb. Laboe, b. Kiel, Kr. Plö

59. Tauten . . . Kikillus, Otto, Hambergen 303, Kr. Osterholz
60. Tennetal . . . Pallaks, Michel, (21b) Schwelm, Wilhelm-str. 35
61. Trakseden . . . Weiss, Alex, Grasleben üb. Helmstedt, Magdeburger-str. 37
62. Ußlökn . . . ^{1) Frl. Else Lennke, Bad Schwartau, b. Lübeck, Bahnh. str. 20}
^{2) Arthur Braks, Teufelsmoor 13 b, Allendamm (23)}
63. Wabbeln . . . Kramp, Wilhelm, (23) Osterbrock Post Geeste, Kr. Meppen/Ems
 — Warum siehe Ruf
64. Wiesenheide . . . Srugies, Wilhelm, (20) Duingen, Kr. Alfeld/Leine, Kurze Reihe 4
65. Wietullen . . . Wauschkies, Michel, (13a) Beratzhausen 248, Kr. Parsberg/Obfr.
66. Wilkmeden . . . Fritz Zander, Felin üb. Seltorf, Kr. Ekerförde (24b)
67. Willeiken . . . ^{1) Lehrer Benno Waitzke, Nütts, weg üb. Kallmühnen}
^{2) Wilhelm Glemm, Bremen - Buchenholz, Lohmstr. 14 18. — Kr. Steinbrüg}
68. Windenburg . . . ^{1) Lehrer Herrmann am Wauschkies, Essen - Fernrook (223), Fr. Newfeld}
^{2) August Welleit, Heide/Kolst. Friedrichsstraße 114}
69. Wirkieten . . . Mehleit, Adam, Hamburg-Schnelsen, Haupt-str. 33
70. Augstumalmoor . . . ^{1. Frl. Else Lukis, (24b) Todesfelde, üb. Bad Segeberg}
^{2. Schaar, Otto, (25) Bückelte b. Haselünne, Kr. Meppen/Ems}
71. Berstus-u. MedBökelmoor . . . ²
72. Bismarck . . . ^{1. Bendszus, Fritz, Klein-Fullen, Kr. Meppen (25)}
^{2. Stotzka, Otto, Bielefeld, Oldentruper-str. 224}
73. Norkaiten (Forst): Szallies, Georg, Weinheim/Bergstr., Siegfried-str. 3

Kreis Heydekrug

Kreisvertreter :

Stellvertreter: Bauer Arthur Kausch (Schillwen), Garstedt Bez. Hbg.

Bezirke u. Gem.

Rüppkalwer See, Bordesheim, Kirchhofs Allee

1. Heydekrug. *Oberstrassenstr. Hermann Balthomejus, Gettorf, Krs. Eckernförde, Eichstr. 7.*

- 44 2. Kinten (Bez.) ✓ *Katth. Martin Kybrantz, Timmendorferstrand, Wiesenweg 1*
- 1 Kinten (Gem.) ✓ *wie vor, Vertr. Max Miekuszeit, Bodenfelde/Weser Usloverstr. 37*
- 2 Windenburg ✓ *August Wehleit, Heide/Holst. Friedrichswarte 111*
- 3 Feilenhof ✓ *A. Wachsmuth, Rendsburg Mühlenstr. 9*
- 4 Suwehnen ✓ *Max Giszas, ~~Offenau~~ ü. Barmstedt*
- 5 Kischken ✓ *Franz Stolz, Hausstette ü. Wachte-Land, Krs. Oldenburg*
- 6 Matzken ✓ *Martin Jakeit, Bohnte, Bremerstr. 31 Krs. Wittlage*
- 7 Pauern ✓ *Erich Lippke, Hemer-Westig, am Roland 27*
- 8 Prätzmen ✓ *W. Aschmies, Ahausen 17, Krs. Rotenburg*
- 9 Michelsakuthen ✓ *Otto Nickel, Harmsdorf, Krs. Lauenburg +*
- 10 Minge ✓ *Paul Lorenscheit, Papenburg/Emsland, Splitting*

Rammshorn am 14. 11. 57

- 111 3. Bez. Saugen ✓ *Hugo Kesslau, Isenbüttel, Krs. Giffhorn*
- 1 Gem, Saugen ✓ *wie vor*
- 2 Berzischken ✓ *Georg Trumpa, Bevenstedt/Tobar, Krs. Wesermünde*
- 3 Kukoreiten ✓ *Bernhard Mikuteit, Hagen/Westf. Brinkstr. 100*
- 4 Laschen ✓ *Franz Schwellnus, Pinneberg, ~~Guickbornerstr.~~ 17 *Friedrichsberg**
- 5 Mantwieden ✓ *Kurt Lenz, Ströhen, Krs. Diepholz*
- 6 Petrellen ✓ *August Baldszus, Westerrade ü. Bad Segeberg*
- 7 Wilkomeden ✓ *Fritz Zander, Felm ü. Gettorf, Krs. Eckernförde*
- 8 Wirkieten ✓ *Adam Wehleit, Balbe 4a b. Sittensen, Krs. Bremervörde*
- 9 Norkaiten ✓ *Forstmr. Alfred Krieger, Schmersau ü. Metzingen, Krs. Dannenberg*

Rammshorn 14. 11. 57

- 73 4. Bez. Mestellen ✓ *Johann Reisgies, ~~Beitzhof~~ *Betzhof* ~~bei Heiligen Hedden~~ *Heiligen Hedden*, Krs. Steinburg*
- 1 Gem. " ✓ *wie vor*
- 2 Georgenhöhe ✓ *Johann Reisgies, Neudorf/Platendorf. Krs. Giffhorn*
- 3 Wietullen ✓ *Michel Wauschkies, Hinterthann 3 Krs. Passberg*
- 4 Rudienen ✓ *Paul Bolz, ~~Drothersen~~ *Drothersen* - ~~Gauenstiek~~ *Gauenstiek* ~~über Hude~~*
- 5 Lapallen ✓ *Max Kuhnke, Dodau, Post Kl. Meinsdorf, Krs. Plön*

- 134 5. Trakseden Bez. ✓ *Franz Kannegiesser, Sarzbüttel ü. Meldorf/Holst.*
- 1 Trakseden Gem. ✓ *wie vor*
- 2 Heidewald ✓ *Michel Szonn, Edemannswurt ü. Wesselburen b. Heide*
- 3 Kl. Grabuppen ✓ *Michel Gudat, Rotenburg/Hann. Hohenesch, Zevenerstr. B. 4*

- 133 6. Tennetal Bez. ✓ *Wilhelm Schneidereit, Alt-Duvenstedt, Krs. Rendsburg*
- 1 Tennetal Gem. ✓ *Michel Pallaks, Schwelm/Westf. Wilhelmstr. 35*
- 2 Didszeln ✓ *Johann Salowski, Blumegg-Waldshut (17b)*
- 3 Gnieballen ✓ *Franz Waitschies, Wittibreit Nr. 80 Krs. Pfarrkirchen*
- 4 Kurpen ✓ *Richard Gerullis, Essen/W. ~~Koppestr.~~ 42 *Warden* ~~Simbach am Inn Ndb.~~ *Zimmermannstr. 49**
- 5 Szagathen ✓ *Georg Matschullis, Garstedt b. Hbg. Ulzburgerstr. 191*

- 110 7. Russ Bez. ✓ *Franz Bajohr, Kempen/Niederrh. Schmeddersweg*
- 1 Russ Gem. ✓ *Hans Saunus, Hamburg ~~22~~ *22*, Abendrothsweg 17 *Start 14. 26**
- 2 Kuwertshof ✓ *Michel Kraujuttis, Leer/Ostfr. Brunnenstr. 34*
- 3 Skirwieth ✓ *Heinrich Palloks, ~~Bergstedt~~ *Bergstedt* ü. Varel/Oldenb. *6 Baar**
- 4 Elchwinkel ✓ *Georg Wehlus, Bonn a. Rh. Eifelstr. 111*

- 23 8. Gaidellen Bez. ✓ *Max Feyrath, Lübeck, Kronsförde *Trimmensee* ~~24~~ *24* ~~7~~ *7**
- 1 Gaidellen Gem. ✓ *wie vor*
- 2 Kirlicken ✓ *Georg Gutke, Hbg.-Stellingen, Rebhuhnstieg 7*
- 3 Pagrienen ✓ *Rudolf Aschmann, Etelsen-Giersberg 195, Krs. Verden/Aller*

Handwritten signature or note at the bottom of the page.

9. Jonaten Bez. August Jakubeit, Bad Segeberg, Oldesloerstr. 87
 + Jonaten Gem. wie vor
 - Hermannlöhlen Friedrich Zippories, Ellerau-Feld, b. Quickborn
 - Laudszen Emil Klein, Hittfeld 17a Krs. Harburg
 - Metterqueten Reinhold Lagerpusch, Hoya/Weser, Bakelberg 18
 - Kolleschen Georg Paddags, ~~Süder-Friedrichs-Koog, Post Tönning,~~
 - Rumschen Krs. Eiderstedt *verz*
10. Uszlöknen Bez. Lehrer Fritz Lemke, Krumbeck ü. Lübeck
 ✓ Uszlöknen Gem. Frl. Ilse Lemke, Bad Schwartau, Bahnhofstr. 20
 - Klugohnen Erich Mikschas, Bad Schwartau, Bahnhofstr. 11
 - Sausgallen Oskar Hellwich, Stolzenbach, Post Wahlscheidt ü.
 Siegburg/Rhld.
 - Tattamischken Max Friedericie, Brodersdorf ü. Laboe/Kiel
 - Willeiken Lehrer Benno Waitschies, Wulsmoor ü. Kellinghusen
 Krs. Steinburg
11. Wiesenheide Bez. ~~Georg Waschkies, Bresum-Lesum, Stader Landstr. 14~~ *verloren* *Bredamme*
 ✓ Wiesenheide Gem. Wilhelm Naussed, Osterholz-Scharmbeck, Krs. Wesermünde *14 21 61*
 Bordstr. 22
 - Auritten Fritz Kikillus, Stollhamerdeich ü. Nordenham
 - Scheeren Ernst Wiegratz, ~~Wester-Vork 159, Bez. Hbg.~~ *169*
 - Jugnaten ~~Georg Waschkies (wei oben)~~ *K. Hade*
 - Tarwieden Michel Rogat, Thüste, Krs. Hameln ü. Elze
12. ✓ Schillwen Bez. Fritz Blossze, ~~Velbert, Heidestr. 167~~ *verloren*
 ✓ Schillwen Gem. Arthur Kausch, Garstedt, Bez. Hbg. Rugenberg B 6
 - Gurgsdeh Fritz Blossze (wie oben)
 - Neusassen Michel Schapals, Westersode, Post Heinmoor, Krs. Land-
 Hadeln
 - Tauten Otto Kikillus, Vollersrode, Krs. Osterholz-Scharmbeck
13. ✓ Bewern Bez. Michel Labeit, Oberursel/Ts. Hohemarkstr. 68
 ✓ Bewern Gem. Georg Ruddies, ~~Ruxmohr, b. Kiel~~
 - Leitgirren Michel Labeit (wie oben)
 - Heinrichsfelde Michel Bruisch, Oldenburg/Holst. Hoheluft (~~21~~) *21*
14. Palleiten Bez. Georg Buczinski, Ulzburg/Holst.
 ✓ Palleiten Gem. Gustav Stephan, Alberweiler, Krs. Biberach a. d. Riss (14b)
 - Barden (Waldarmelleit) Georg Buczinski (wie oben) *14b - Ernst Bader, of Hohenhausen b. Riss*
 - Girreningken Georg Auschra, Embsen 10 Krs. Verden/Aller *2. Bredamme*
 - Medssokelmoor Frau Gerda Preuss, Seerau ü. Lüchow, Krs. Dannenberg
15. ✓ Bismarck Bez. August Mertineit, Kiel, Jägersberg 24
 - Rupkalwen Otto Buwing, Vossloch b. Barmstedt. Krs. Pinneberg
16. Augstumalmoor Bez. ✓ Frl. Else Lukies, Todesfelde, Krs. Segeberg
 ✓ Austumalmoor Gem. ✓ Otto Schaar, Bückelte, Post Haselünne, Krs. Meppen/Ems
 - Moorweide Frl. Else Lukies (wei oben)
 - Wabbeln

Part. not.

*Bredamme
1. XII.*

H e y d e k r u g

Gemeinden des Kreises Heydekrug - Einwohner nach dem Stand vom Mai 1939.

Heydekrug-Kreis	31.492		
Auritten	485	225	
Barden	396	89 H.V. St. / 415	
Berzischken	320	228	
Bewern	592	426	
Didsseln	300	268	
Elchwinkel	155	168	
Feilenhof	224	237 (2. List.)	
Gaidellen	767	745	
Georgenhöhe	265	224	
Girreningken	133	122	
Gnieballen	253	63 H.V. St.	
Gurgsdn	200	190	
Heidewald	320	40/300	
Heinrichsfelde	479	377	
Hermannslöhlen	321	188/52 H.V. St.	
Heydekrug	5.263	3329	
Jonaten	251	251	
Jugnaten	571	101	
Kinten	833	592/170	
Kirlicken	230	194	
Kischken	334	320	
Kl. Grabuppen	201	179	
Klugohnen	321	178	
Kolleschen	249	228	
Kukoreiten	321	312	
Kurpen	329	270	
Kuwertshof	427	341	
Lapallen	185	171	
Laschen	381	229	
Laudssen	386	213	
Leitgirren	171	159	
Mantwieden	341	324	
Matzken	269	269	
Mestellen	307	276	
Metterqueten	328	178/325	
Michelsakuthen	164	137	
Minge	205	223	
Moorweide	281	221	
Neusassen	424	346	
Pagrienen	482	441	
Paleiten	324	324	
Pauern	210	28 H.V. St. / 226	
Petrellen	409	409	
Prätzmen	155	200	
Rudienen	213	224	
Rumschen	325	122	
Rupkalwen	100	128	
Ruß	2.454	297/98	
Saugen	419	298	
Sausgallen	206	181	
Scheeren	393	284/202	
Schillmeyssen	312	295	
Schillwen	474	371/222/101	
Skirwiet	354	355	
Suwehnen	258	254/200	
Szagathen	232	181	
Tarwieden	445	290	
Tattamischken	82	82	
Tauten	215	216	
Tennetal	267	262	
Trakseden	580	520	
Ußlöknkn	549		
Wabbeln	160	173	
Wiesenheide	394	373	
Wietullen	265	226	
Wilkomeden	195	52 H.V. St.	
Willeiken	325	182	
Windenburg	395	100/128	
Wirkieten	469	360	
Augstumalmoor	651	581/273	
Beretus + Madsackalmoor	152		
Bismarck	943	912	
Kawohlen-Forst	43		
Norkaiten	90	56	

Reg.-Bez. Gumbinnen

Systematisches Verzeichnis der Gemeinden

Kleinere Verwaltungsbezirke Gemeinden	Wohn- bevölkerung am 17. Mai 1939.		Kleinere Verwaltungsbezirke Gemeinden	Wohn- bevölkerung am 17. Mai 1939	
	über 500	unter 500		über 500	unter 500
23. Heydekrug <i>Schön: 761^{1/2}</i>	431	181	Mentwieden	341	10
Akmonischken		236	Matzken	269	5
Alt Strömehnen		197	Matzstubbern	506	
Altweide		315	Medischkehmen	480	
Augskieken		236	Meischlauken	384	
Auritten	69	7	Mestellen	307	12
Barden	47	21	Metterquonen	328	14
Bersteningken		333	Michelsakuten	164	
Berzischken	33	2	Minge	205	9
Bewern	93	16	Moorweide	281	3
Coadjuthen		947	Neusassen	424	6
Didßeln	43	5	Pagaldienen	415	
Elchwinkel	47	10	Pagrienen	482	12
Feilenhof	33	2	Pakamonen	227	
Gaidellen	90	37	Paleiten	324	21
Galsdon-Joneiten		343	Passon-Reisgen	254	
Georgenhöhe	32	12	Pauern	210	6
Girreningken	19	7	Peteraten	121	
Gnieballen	33	14	Petrellen	409	10
Gurgsden	34	16	Plaschken	466	
Heidewald	42	17	Plaine	395	
Heinrichsfelde	67	4	Prätzmen	155	5
Hermannlöhlen	37	14	Rucken	618	
Heydekrug		5	Rudienen	213	8
Jonaten	31	12	Rumschen	325	6
Jugnaten	38	31	Rupkalwen	100	4
Kaßemecken		331	Ruß	454	62
Kawohlen		218	Saugen	419	15
Kinten	70	5	Sausgallen	206	17
Kirlicken	26	21	Scheeren	393	7
Kischken	40	3	Schillmeyßen	312	13
Klein Grabuppen	29	5	Schillwen	474	20
Klugohnen	44	13	Schleunen	222	
Kolleschen	31	9	Skerswathen	273	
Kugelhof		420	Skirwiat	354	15
Kukoreiten	32	11	Steppon-Rödsen	164	
Kurpen	43	6	Stonischken	469	
Kuwertshof	44	28	Suwehnen	258	10
Lapallen	24	8	Szagaten	232	8
Laschen	47	7	Szameitkehmen	269	
Leußben	48	2	Tarwieden	445	24
Leitgirren	25	5	Tattamischken	82	
Mädewald		272	Tauten	215	5

1977 353 (353)

1) Einwohner am 10. Okt. 1919
2) Einwohner am 17. Mai 1939.

1) Einwohner am 17. Mai 1939.

1182 | 332

Bism. - 163
Augst. 85
248

Reg.-Bez.Gumbinnen

Systematisches Verzeichnis der Gemeinden

Kleinere Verwaltungsbezirke Gemeinden	Wohn- bevölkerung am 17.Mai 1939	Kleinere Verwaltungsbezirke Gemeinden	Wohn- bevölkerung am 17.Mai 1939
---	---	---	---

Tennetal	38 267	6.6
Trakseden	52 580	16
Ußlöknen	92 549	-14
Ußpelken	481	
Wabbeln	23 160	-
Wersmeningken	535	
Wiesenheide	32 394	8
Wietullen	37 265	5
Wilkomeden	33 195	1
Willeiken	45 325	5
Windenburg	32 395	6
Wirkieten	60 469	1

Gemeindefreie Grund-
stücke(Gutsbezirke)

Augstumalmoor	651	85
Berstus-u.		
MedBokelmoor	152	
Bismark	943	163
Kawohlen,Forst	13	
Norkaiten	90	
Schwenzeler Moor		

450 | 326

(I)
~~353~~
1271
1182
450
2903

4. 353
332
326
1011

unter 500 332
353
326
1011
2903
3914

über : 450
1182
1271
2903

II) Gemeinde	bis 5 ^{ha}	5-20 ^{ha}	20-50 ^{ha}	50-100 ^{ha}	über 100 ^{ha}	
Ueberschag	25 ^{ha}	25 ^{ha}	25 ^{ha}	25 ^{ha}	6	25 ^{ha}
46. Kernumkleide	121	34	7	1 (22)	1 (22)	35
Kehergueten	15	32	4	-	-	60
Kölleschen	8	27	4	-	-	39
Rünnschen	6	38	9	1 (55)	-	54
Rozlöbner I. II	27	27	3	1 (57)	-	175
59. Klüggohren	13	34	9	1 (69)	-	57
Sautsgallen	19	19	4	-	-	42
Talkemischken	5	5	2	-	-	12
Willeiken	8	40	8	-	-	56
Wieseneide	9	29	8	-	-	46
56. Jügnaten	49	36	5	-	-	90
Amriken I. II	7	58	11	-	-	76
Scheeren I. II	5	44	7	-	-	56
Tatrieden I. II	24	37	14	-	-	75
Schillwen I. II	21	67	7	-	1 (117)	96
61. ● rapsden	6	22	7	1 (54)	-	36
Neisassen I. II	6	53	11	-	-	70
Tanten	5	22	8	-	-	35
Bewen I. II	16	80	13	1 (23)	-	109
Leitgieren	4	17	8	-	-	30
66. Kernischpöde	5	53	12	1 (52)	-	71
Paleiten I. II	23	43	1	2 (55)	-	67
Barden I. II	24	43	4	-	-	73
Gintemingen	7	12	7	-	-	26
Mehspöckemoor	15	16	-	-	-	31
Rüptalwen	4	9	1	-	-	14
Moorweide	6	24	1	-	-	31
Wabbeln	-	22	1	-	-	23
	<u>863</u>	<u>2370</u>	<u>458</u>	<u>34</u>	<u>8</u>	<u>3833</u>
●						
Bismarck I.	35	21	-	-	-	56
Bismarck II.	66	73	-	-	-	139
Gr. Kützmalmoor I.	17	30	3	-	-	50
Kützmal II.	6	29	-	-	-	35
Aufstmal III.	-	46	7	-	-	53
	<u>987</u>	<u>2569</u>	<u>468</u>	<u>34</u>	<u>8</u>	<u>4165</u>
	23,7%	61,7%	11,2%	0,816%	kan. 3 über 200	
	24%	62%	12%	1,5	5:100-200	
24					0,191%	
62					0,5	
12					2,0%	
2						
<u>100%</u>						

Kreis Heydekrug.

-Gemeinden u. Ortsteile-

1. Alk zu Wietullen
2. Augstumalmoor
3. Auritten--neu aus Mankuslauken u. Neusass-Skories
4. Barden-früher Barsdehnen
5. Barsdehnen = Barden
6. Barwen zu Georgenhöhe
7. Bögschen - jetzt zu Bewern
8. Berstus-u. Medszokel-Moor
9. Bersischken
10. Bewern - neu aus Bögschen u. Jagstellen
11. Bismarck
12. Blaszen zu Suwehnen
13. Blausden zu Jugnaten
14. Blienatsen zu Kinten
15. Bruisch-Pakull zu Rumschen
16. Bruiszen zu Laschen
17. Didszeln
18. Dronszen zu Tauten
19. Elchwinkel *(von Kint. Stehmederung (Lichte der Rind-Thornes)*
20. Eydaten zu Tennetal
21. Feilenhof
22. Gaidellen
23. Gaitzen zu Prätzmen
24. Georgenhöhe
25. Girreningken
26. Gnieballen
27. Gr. Grabuppen zu Heidewald
28. Gr. Schilleningken zu Heinrichsfelde
29. Gurgsden
30. Heidewald - neu aus Gr. Grabuppen u. Kallningken
31. Heinrichsfelde
32. Hermannlöhlen
33. Heydekrug
34. Jagstellen zu Bewern
35. Jodekrandt zu Russ
36. Jonaten
37. Jugnaten
38. Jündszen zu Laschen
39. Kanterischken zu Bewern
40. Kallningken zu Heidewald
41. Kinten
42. Kioschen zu Matzken
43. Kirlicken
44. Kischken
45. Klein-Grabuppen
46. Klein-Schilleningken zu Heinrichsfelde
47. Klugohnen
48. Klumben zu Wabbeln
49. Kolleschen
50. Krakischken zu Paleiten
51. Kuhlins zu Paleiten
52. Kukoreiten
53. Kurpen
54. Kuwertshof--neu aus Sziesze u. Szieszkrendt u. Gut Kuwertshof
55. Lampsaten zu Matzken
56. Lapallen
57. Lapienen-Gut zu Georgenhöhe
58. Laschen
59. Laugallen zu Kukoreiten
60. Laudszen
61. Leitgirren

62. Lenken zu Saugen
63. Liekertischen zu Trakseden
64. Mankuslauken zu Auritten
65. Mantwieden
66. Massen zu Jonaten
67. Maszellen zu Klugohnen
68. Matzicken zu Hermannlöhlen
69. Matsken
70. Medellen zu Petrellen
71. Medszokelmoor (Berstus.-Medszokelmoor)
72. Mestellen
73. Metterqueten
74. Michelsakuten
75. Minge
76. Minneiken zu Tarwieden
77. Mischkogallen zu Petrellen
78. Moorweide - früher Szieszgirren
79. Mussaten zu Kolleschen
80. Neusassen - neu aus Neusass-Gritzas u.a.
81. Neusass-Gritzas = Neusassen
82. Neusass-Scheer = Scheeren
83. Neusass-Sköries zu Auritten
84. Workaiten (Forstgutsbez.) - *Hofkasten bei Troschen*
85. Ogeln zu Kinten
86. Okalinden zu Neusassen
87. Pagrienen
88. Paleiten
89. Passelischken zu Kurpen
90. Passieszen zu Schillwen
91. Pauern
92. Paweln zu Kinten
93. Petrellen
94. Piktaten zu Neusassen
95. Pokallna zu Russ
96. Prätzmen
97. Ramutten - ~~früher~~ jetzt Tennetal
98. Raudszen zu ~~Hieschen~~ (oder: Pauern?)
99. Ridszen zu Scheeren
100. Röbsden zu Rumschen
101. Rogaischen zu Pauern
102. Ruboken zu Willeiken
103. Rudienen
104. Rumschen-früher Bruisch-Pakull
105. Rupkalwen
106. Russ
107. Saugen
108. Sausgallen
109. Schakunellen zu Barden
110. Scheeren-neu aus Neusass-Scheer u.a.
111. Schillmeiszen
112. Schillwen
113. Schlaszen zu Heydekrug
114. Skirwiet
115. Skirwietell zu Russ
116. Stankischken zu Feilenhof
117. Sturmen zu Windenburg
118. Suwehnen
119. Swarren zu Wiesenheide
120. Szagaten
121. Szagatpurwen zu Wirkieten
122. Szameitkehmen zu Mestellen
123. Szauken zu Kinten
124. Szienen zu Michelsakuten
- 125. Sziesze zu Kuwertshof
126. Szieszkrandt zu Kuwertshof
127. - folg.!

127. Szieszgirren - jetzt Moorweide
128. Tarwieden
129. Tattamischken
130. Tauten - früher Tautischken
131. Tautischken - jetzt Tauten
132. Tennetal - früher Ramutten
133. Thumellen zu Tauten
134. Trakseden
135. Tulkeragge zu Kuwertshof
136. Usslöknien
137. Wabbeln
138. Warruss zu Russ
139. Werden zu Heydekrug
140. Wiesenheide - früher Wieszen
141. Wieszen = Wiesenheide
142. Wietullen
143. Wilkomeden
144. Willeiken
145. Windenburg
146. Wirkieten
147. Woitkaten zu Scheeren

36. Michelsakuten, mit Szionenm u. Först. Bündeln
 37. Minge
 38. Moorweide, früher: Szieszigirren
 39. Neusassen, früher: Neusass-Gritzas, Piktaten u. Okslinden
 40. Pagrienen
 41. Paleiten, mit Kuhlins, Först. Kuhlins u. Krakischken
 42. Pauern, mit Fogaischen
 43. Petrellen, mit Medellen u. Mischkogallen
 44. Pritzen, mit Gaitzen
 45. Rudienen
 46. Rumschen, früher: Bruisch-Pakull u. Rösden
 47. Rupkalven
 48. Russ, mit Pokallna, Warruss, Skirwietell u. Jodekkrandt
 49. Saugen, mit Lenken
 50. Sausgallen
 51. Scheeren, früher: Neusass-Scheer, Ridszen u. Weitkaten
 52. Schillmeyszen
 53. Schillwen, mit Paszieszen
 54. Skirwiet
 55. Suwehnen, mit Blassen
 56. Szagaten
 57. Tarwieden, mit Minneiken
 58. Tattamischken
 59. Tauten, früher: Tautischken, Bronszeln u. Thumellen
 60. Tennetal, früher: Rasutten u. Fydaten
 61. Trakseden, mit Liekertischken
 62. Uszlökzen
 63. Wabbeln, mit Klusben
 64. Wiesenheide, früher: Wieszen u. Swarren
 65. Wietullen, mit Alk
 66. Wilkmeden
 67. Willeiken, mit Buboken
 68. Windenburg, mit Sturmen
 69. Wirkieten, mit Szagatpurwen
- (Gemeindefreie Grundstücke, fiskal. Gutsbezirke):
70. Augatumalmoor
 71. Berstus-u. Medszokelmoor
 72. Bismarck
 73. Borkaiten

Kreis Heydekrug

G e m e i n d e	Einw. 1939	z. Zt. erfaßt
Auritten	485	80 Grundbesitzer
Barden	396	89 HH-Vorstände
-Berzischken	320	
-Bewern	592	
-Didsseln	300	
Elchwinkel	155	x 158
Feilenhof	224	237
-Gaidellen	767	
Georgenhöhe	265	224
Girreningken	133	133
Gnieballen	253	62 HH-Vorstände
Gurgsdn	200	x 190
Heidewald	320	10 Landwirte
Heinrichsfelde	479	328 XXXXXXXXXXXXXXXXXXXX
-Hermannslöhlen	3121	
-Heydekrug	5. 263	
Jonaten	251	x 251
Jugnaten	571	101 HH-Vorstände
Kinten	833	350
-Kirlicken	230	
Kischken	334	x 330
Kl. Grabuppen	201	x 179
-Klugohnen	321	
Kolleschen	249	97
-Kukoreiten	321	
-Kurpen	329	
Kuwertshof	427	x 341
Lapallen	185	x 169
-Laschen	3 81	
Laudssen	386	149
Leitgirren	171	x 159
Mantwieden	341	75 HH-Vorstände
Matzken	269	x 269
-Mestellen	307	
-Metterqueten	328	
Michelsakuthen	164	137
-Minge	205	
-Moorweide	281	
Neusassen	424	x 346
Pagrienen	482	x 481
-Paleiten	324	
Pauern	210	38 HH-Vorstände
-Petrellen	409	
Prätzmen	155	x 203
Rudienen	213	x 224
-Rumschen	325	
Rupkalwen	100	
-Ruß	2. 454	
-Saugen	419	
-Sausgallen	206	

Scheeren	393	119	
Schillmeyssen	312	295	
Schillwen	474	98	HH-Vorstände
Skirwiet	354	* 355	
-Suwehnen	258		
Szagathen	232	152	
Tarwieden	445	290	
Tattamischken	82	82	
Tauten	215	* 216	
Tennetal	267	* 263	
-Trakseden	580		
-Usslöknen	549		
Wabbeln	160	< 173	
Wissenheide	394	70	HH-Vorstände
Wietullen	265	< 286	
Wilkomeden	195	53	HH-Vorstände
Willeiken	325	188	
-Windenburg	395		
Wirkieten	469	* 360	
Augstumalmoor	651	273	(Rugeln)
-Berstus + Medsokel- moor	152		
-Bismarck	943		
∟Kawohlen-Forst	13		
Norkaiten	90	56	

Einwohnerzahlen der Dörfer
im Kreise Heydekrug und Pogeger Stand 1939 -
laut Aufstellung der Oertsvertreter 1945-50

Heydekruger	Kreis	Ist/Soll	1	Pogeger	Kreis	Ist/Soll
			1	Absteinen	P	297/
Akmonischken	H	209/236	1			
Alt/Neu Stremehnen	H	245/197		Annuschen	P	301/
Altweide/	H	285/319		Augsgirren/	P	368/
				Augskieken/	P	308/236
Augstumalmoor/	H	234/		Baltupönen	P	393/365
Barden	H	/85		Barsuhnen	P	/204
				Baubeln	P	187/206
Berzischken	H	236/320		Bersteningken	P	234/333
Bewern/	H	466/				
Bismarck	H	618/943		Birstonischken	P	175/197
				Bittehnen	P	417/391
Coadjuthen	P/H			Bojehnen	P	322/331
				Cullmen-Jennen/P		347/307
				Cullmen/Szarden/P		281/396
Didszeln	H	260/300				
				Endrikaten	P	211/230
Feilenhof	H	238/				
Gaidellen	H	745/767		Galsdon-Joneiten/P		399/343
Georgenhöhe	H	244/265		Gillanden	P	111/180
				Gillandwiszen	P	192/
Girreningken	H	120/133				
Gnieballen	H	230/253		Grösspelken	P	280/315
Grabuppen, Klein	H	179/201		Gudden	P	375/382
Gurgsden	H	190/200				
Heinrichsfelde	H	/321		Jonikaten	P	184/249
Hermannlöhnen	H	/321				
Heydekrug		/5236		Kallwehlen		P
Jonaten	H	/251				
Jugnaten	H	/571		Kampspowilken		P
137/235						
214/205				Kaszemeken	P	319/331
				Kawohlen	P	297/218
				Kellerischken	P	174/
				Kerkutwethen	P	352/436
Kinten	H	/833				
Kirlicken	H	176/230		Krakischken	P	/145
Kischken/Gaitzen	H	310/334		Krakonischken	P	
Klugohnen	H	130/321		Kreywöhnen	P	/230
Kolleschen	H	240/249				
Kugelhof-Kugeleit	H	354/420				
Kukoreiten	H	299/321				
Kurpen	H	245/329				
Kuvertshof	H	310/427				

Lapallen	H	169/185		
Laschen	H	341/381		
Laudszen	H	179/386	Lasdehnen	P 220/210
Leitgirren	H	159/171	Laugszargen	P 578/580?
Mädewald	P/H	366/272	Lompönen	P 572/900
Mantwieden	H	76/341	Mankuslauken	P
Matzken	H	/269	Mantwillaten	P 163/164
Medischkehmen	H	/480	Matzstubbern	P 494/506
Meischlauken	H/P	356/384		
Mestellen	H	/307		
Metterqueten	H	/328	Mikut-Krauleiden	P 152/
Michelsakuten	H	/164	Motzischken	P 257/301
Minge	H	223/205	Nattkischken	P 456/418
Moorweide(Sziegirren)	H	63/281	Neppertlauken	P 157/218
Nausassen	H	/424		
(Neusass-Gritzas)				
Neusass-Scheer	H			
(Scheeren)				
Norkaiten	H	56/90		
Pageldienen	H/P	465/415		
Pagrienen	H	481/482		
Pakamonen	H/P	194/227		
Paleiten	H	334/324		
Passon-Reisgen	H/P	/254		
Pauer	H	/210	Pellehnen	P 130/148
Peteraten	H/P	142/121	Piktupönen	P 273/312
Petrellen	H	356/409	Plauschwarren	P 144/156
Plaschken	H/P	369/466	Pleine	P 473/395
			Pleikischken	
			Pogegen	P 1720/2761
			Powilken	P 225/247
Prätzmen	H	80/155	Prusellen	P 138/163
			Robkojen	P 380/
Rucken	H/P	644/618		
Rudienen	H	/213		
Rumschen	H	/325		
Rupkalwen	H	/100		
Russ	H	/2454		
Saugen	H	419/398		
Sausgallen	H	181/206	Schäcken	P 201/255
			Schäfererei-	P 81/148
			Nausseden	
Scheeren	H	284/393	Schillgallen	P 306/270
Schillmeyszen	H	294/312		
Schillwen	H	371/474		
Schlaunen	P/H	202/222		

			Schleppen	P	378/381
			Schmalleningken/P		1416/1321
			Schreitlaugken	P	190/239
			Schudienen	P	199/182
			Schustern	P	231/216
Skerswethen	P/H	/273			
Skirwieth in Russ	V H	/354			
Skirwietell	Russ II				
Steppon-Rödssen	P/H	/164	Sokaiten	P	242/218
Stonischken	P/H	/			
Stumbragirren					
Suwehnen	H	253/258	Szagmanten	P	236/272
Szagaten	H	/352	Szameitkehmen	P	261/269
			Szilluten	P	99/132
			Szugken	P	239/230
Tarwieden	H	/445			
Tattamischken	H	/ 82			
Tauten	H	186/215	Thomuscheiten	P	387/359
Tennetal	H	376/267	Thimstern	P	211/218
			Trakeningken	P	237/330
Trakseden	H	520580			
			Uszballen	P	199/
			Uszkullmen	P	230/235
Uslöknen	H	/549			
Uszpelken	P/H	449/481			
Wabbeln	H	/160	Wartulischken	P	266/
Wersmeningken	P/H	362/535	Weszeningken	P	113/126
Wiesenheide	H	373/394			
Wietullen	H	/265			
Wilkomeden	H	/195	Willkischken	P	795/981
Willeiken	H	255/325	Winge		P
Windenburg	H	220/395			
78/			Wischwill	P	864/1174
Wirkieten	H	360/469	Wischwill-Forst		61
			Jura-Forst		101/105
			Wittgirren	P	186/230

Kreis Heydekrug.

(Gemeindeverzeichnis)

1. Augstumalmoor
 - a.) Ortsteile staatliches Augstumalmoor
 - b.) " Gem. Augstumal, Jatzischken, Alt-u. Neu-Bugeln
2. Auritten
3. Barden
4. Bersischken
5. Bewern
6. Bismarck
7. Didseln
8. Elchwinkel m. Adl. Bräonischken
9. Feilenhof
10. Gaidellen
11. Georgenhöhe
12. Girreningken
13. Gnieballen
14. Gurgeden
15. Heidewald
16. Heinrichsfelde
17. Hermannlöhlen
18. Heydekrug
19. Jonaten
20. Jugnaten
21. Kinten
22. Kirlicken
23. Kischken
24. Kl. Grabuppen
25. Klugohnen
26. Kolleschen
27. Kukoreiten
28. kurpen
29. Kuwertshof
30. Lapallen
31. Laschen
32. Laudsen
33. Leitgirren
34. Mantwieden

35. Matsken	810
36. Medszokelmoor	240
37. Mestellen	630
38. Metterqueten	550
39. Michelsakuthen	700
40. Minge	460
41. Moorweide	540
42. Neusassen	590
43. Norkaiten (forstfisk.)	450
44. Pagriemen	410
45. Paleiten	510
46. Fauern	710
47. Petrellen.	510
48. Prützen	630
49. Rudiemen	440
50. Rumschen	570
51. Rupkalwen	490
52. Russ	240
53. Saugen	530
54. Sausgallen	470
55. Scheeren	630
56. Schillmeyszen	330
57. Schillwen	640
58. Skirwiet	530
59. Suwehnen	550
60. Szagaten	390
61. Tarvieden	450
62. Tattamischken	800
63. Tauten	520
64. Tennetal (Bamutten)	610
65. Trakseden	430
66. Uszlöknen	640
67. Wabbeln	310
68. Wiesenheide	640
69. Wietullen	500
70. Wilkomeden	490
71. Willeiken	470
72. Windenburg	480
73. Wirkieten	420

Qualität	Kirchspiel		Amt	Bemerkungen
	1785	1919		
5	1919	1785	1785	
b. Gutshut	Gutshut	—	Land- trag	
—	—	Kalln.	Auf- merke	südl. von Ruppert, Kirchenländereien von Kallninken mit diesem vereinigt
—	—	—	—	zu Gaidellen
l. f.	—	Kalln.	Auf- merke	Durch Erl. v. 12. Juni 1843 mit Wittfen ver- einigt
l. f.	—	Schal.	Ruß	1891 mit Luttfen ver- einigt
—	—	—	—	—
n. Gutshut	Gutshut	Ruß	Ruß	
l. Land- f.	Land- gem.	Schaluhnen	Ruß	1540 Grösch Spud, 1640 Labbey, 1676 Grüz Spuden Labben
l. Land- f.	Land- gem.	Rinten	Ruß	gehörte zum Dom.-Amt Pröls
l. Land- f.	Land- gem.	Werden	Land- trag	
n. Gutshut	Gutshut	Werden Saugen	Land- trag	
l. Land- f.	Land- gem.	Werden Saugen	Land- trag	
l. Land- f.	Land- gem.	Werden	Land- trag	
fr. Land- f.	Land- gem.	Saugen	Land- trag	
l. Land- f.	Land- gem.	Schaluhnen	Ruß	1667 Urban Lebbada, auch Lepad, 1750 Urban Lebbeden, mit Rafmarz
l. Land- f.	Land- gem.	Werden Saugen	Land- trag	

Ortsname	Qualität		Kirchspiel		Amt	Bemerkungen
	1785	1919	1785	1919		
Lepat, Lepud	—	—	—	—	—	Revier der Ibenhorster Forst. Lepudwiesen 1876 eingemeindet mit Lhemellen
Liferfischten, Liekertischten	Rgl. Bdf.	Land- gem.	Werden	—	Land- trag	früher Zinsgut Gr. und Al. Lifertischten
Lippten	—	—	—	—	—	zu Dietußen
Loekerort	—	—	—	—	Auf- merke	1834 bestand es noch
Lugehl	—	—	—	Kalln.	Auf- merke	zu Wirschup 1592 mit Wittfen vereinigt
Luttschen	Gräf- Bauern- hof	Land- gem.	—	Kalln.	Auf- merke	
Lufaten siehe Martin Lufte	—	—	—	—	—	
Luttfen, oder Luttfen Chansheit, auch Lubten	Rgl. Bdf.	Land- gem.	Schaluhnen	—	Ruß	
Luttkomansheit siehe Luttfen	—	—	—	—	—	
Mankauslaufen oder Stengel Kuriet, Kuritten, Kurietzen	Rgl. Bdf.	Land- gem.	Werden Wirschen	—	Land- trag	1540 Stenckland Mankus 15. Jahrh. Mankaus- laufen
Mantwieden oder Peter Mantwieden	Rgl. Bdf.	Land- gem.	Werden Saugen	—	Land- trag	1540 Peter Mandtweide 1734 Rulformantwid
Marienhof	—	—	—	—	—	ehemal. Vorwerk zu Rorkaiten
Martin Gaidies siehe Wpösten	Rgl. Bdf.	—	—	—	—	1540 Merten Gaudyn
Martin Lufte	—	—	—	—	—	lag in der Gegend von Lapienen, 1540 Merten Luff, 1663 Martin Lufte, 1734 Lufaten
Martin Maudisch siehe Al. Grabuppen	—	—	—	—	—	
Mahellen oder Mah Mahutt, Mahellen	Rgl. Bdf.	Land- gem.	Werden Wirschen	—	Land- trag	

Ortsname	Qualität		Kirchspiel		Umt	Bemerkungen
	1785	1919	1785	1919	1785	
Minnefen. Jon Minneiden	Rgl. Df.	Land- gem.	Werden	Wießen	Gebe- trag	
Mischfogallen oder Chatoul Abam, vorher Dilsait	—	Land- gem.	—	Esugen	Gebe- trag	
Nichto Mantwill oder Nigfen	Rgl. Df.	—	Egat.	—	Ruß	vereinigt mit Tirtfeln
Nichto Thewel siehe Lewellen	—	—	—	—	—	
Ruttischfen-Neusäß Staffel	Gebrü- gat	—	—	—	—	durch Erl. vom 17. Juli 1893 vereinigt mit Pagrienen
Ruffaten od. Mouschel Nichel Dargen	Rgl. Df.	Land- gem.	Werden.	—	Gebe- trag	
Narcuß Tallut siehe Nortaiten	—	—	—	—	—	
Narcuß Papallen siehe Papallen	—	—	—	—	—	
Naugeninken	—	—	—	—	—	so genannt die Gesamt- heit der Neusäßfen oder Chatoulet
Nauseden	Rölm. Df.	Land- gem.	Schatuhnen	—	Ruß	mit Rah Nauseden und Paul Nauseden, 1750 Rah Hans Sanden und Paul Wieding Nauseden. 1790 bestanden Rölm. Nauseden u die schar- werksfreien Dörfer Paul Nausfeden und Rah Nausfeden
Neleth	—	—	Scha- fuhnen	—	Ruß	1734
Neusäß-Chatoul	—	—	—	—	—	
Neusäß Wendig siehe Kanterischfen	—	—	—	—	—	
Neusäß-Grigatz	—	Land- gem.	Wießen	—	Gebe- trag	vorher Chatoul Soeler II
Nausäß Naused oder Chatoul Riemann siehe Kl. Napellen	—	—	—	—	—	bestand 1850 aus 3 Ab- teilungen

Ortsname	Qualität		Kirchspiel		Umt	Bemerkungen
	1785	1919	1785	1919	1785	
Neusäß Scher oder Chatoul Scher	—	Land- gem.	—	Wießen	Gebe- trag	vorher Chatoul Biefen- berg
Neusäß Eldries	—	Land- gem.	—	Wießen	Gebe- trag	bestand 1850 aus 2 Abt. (siehe Koehfden)
Nikolomischfen	—	—	—	—	—	zu Esjbben
Norkaiten oder Narcuß Tallut, Narcuß Tallut, Putrin	Rölm. Df.	Ober- besterei	Werden	Gangen	Gebe- trag	1760 heißt es Putrin und Norkaiten, 1540 Krüger Narcuß mit Dfsarten
Ogeln oder Bartel Ogeln	Rgl. Df.	Land- gem.	—	Rinten	Ruß	1540 Butfuß Ogel
Oksindn oder Jugß Jagschen	Rgl. Df.	Land- gem.	Werden	Wießen	Gebe- trag	1734 Oksindngen
Osten siehe Rumertshof	—	—	—	—	—	
Oksarten oder Balga Bretait	—	Hör- erei	Werden	—	Gebe- trag	Der Gemeindebezirk wurde 1890 aufgelöst und mit dem Forst- gutsbezirk Norkaiten vereinigt
Pagrienen	—	Land- gem.	Werden	—	Gebe- trag	Rühnast führt 1863 auf: „Chatoul Naused I, II, III mit Pagrienen“ (Chatoul Staffel) mit Ruttischfen
Palkaiten, Palkaiten	mel. Df.	Land- gem.	Ruß	Kirch- ort	Ruß	1750 auch Gerge Rikid
Palkaiten	—	Zerf- wäh- erei	—	—	—	gehörig zu Verfuß- und Nedhofel-Noor
Pallugehl richtiger Palugehl	Chat- lölm. Df.	—	—	Ruß- dingen	Rufen- nerke	durch Erl. vom 2. Aug. 1893 vereinigt mit Pustatten
Parungeln	Chat- lölm. Df.	Land- gem.	—	Norkaiten	Ruß	mit Augteglin
Pagelischfen oder John Nausfchen	Rgl. Df.	Land- gem.	Werden	Ma- watten	Gebe- trag	1734 Pagelischfen

Ortsname	Qualität		Kirchspiel		Umt	Bemerkungen
	1785	1919	1785	1919	1785	
Abbüreg	Rölm. Dorf	Land-gem.	—	Schal.	Ruß	
Adelningten	Erbf. Df.	Land-gem.	—	Kalln.	Rufers- neße	
Almenischten	R. Bdf.	Land-gem.	—	Schal.	Ruß	
		Hörsterei	—	—	—	
Alminge	mel. Df.	Land-gem.	Ruß	Korkel u. Ruß	Ruß	1540. Zuschla auf der Almginge
Alt. Aid, Aika, Elleninken ober Jon Schadwill	R. Bdf.	Land-gem.	Werben	Saugen	Sehbe- frug	
Andres Rogsten siehe Sjimen	—	—	—	—	—	
Andres Spalbeit siehe Spalwischten	—	—	—	—	—	1680 erwähnt
Andres Wischten siehe Westellen	—	—	—	—	—	1540 Andres Wist
Antonischten zu Atmath	Erbfreigut	—	—	—	Ruß	
Antonischten	R. Bdf.	—	—	Kalln.	Rufers- neße	Durch Erlaß vom 2. August 1893 vereinigt mit Pusstuten
Ähnuggarn	R. Bdf.	—	—	Schal.	Ruß	Durch Erlaß vom 11. Nov. 1895 mit Lebbeden zu einer Land-gemeinde vereinigt
Atmath	—	Land-gem.	—	—	Ruß	
Augsteglin-(Hohentann)	chal.- lölm. Df.	—	Korkel	—	—	Durch Erl. v. 17. Juli 1893 vereinigt mit Parungalin
Augstumal	—	Gerichtsbegirt Relonie	—	Saugen	Sehbe- frug	
Augstumalmoor	—	—	—	Rinten	—	Dazu gehörig Rillischten
Aufbieß siehe Klugobnen	—	—	—	—	—	
Kuriethen, Kuritten siehe Mantuskanten	—	—	—	—	—	

Ortsname	Qualität		Kirchspiel		Umt	Bemerkungen
	1785	1919	1785	1919	1785	
Baltshinn, Balschin	Chal.- lölm. Df.	—	—	Kalln.	Rufers- neße	1863 war Karschen dazu gehörig, siehe dort 1892 Baltshinn mit Derwehlischten vereinigt
Bälzer Bretait siehe Oskarten	Gerichtsbegirt	—	—	—	—	1614 als Hauſede (Neuſiedler) bezeichnet
Barßböhnen	R. Bdf.	Land-gem.	Ruß	Pal-leiten	Ruß	1650 Peter Barßböhnen 1885 parzelliert
Barßböhnen oder Zimmermannischten	Rölm. Gut	—	Werben	—	Sehbe- frug	1614 Peter Barßböhnen 1676 Peter Barßböhnen Durch Erlaß v. 4. März 1913 zu Sehbeſtrug einverleibt, in Kraft getreten 20. März
Bartel Brohin siehe Draßen	—	—	—	—	—	
Bartel Judjac siehe Sumehnen	—	—	—	—	—	1540 Bartel Gutjahr
Bartel Rudern siehe Kuloreiten und Laugallen	—	—	—	—	—	1540 Bartell, Simon u. Jacob Ruder
Bartel Ogeln siehe Ogeln	—	—	—	—	—	
Bartel Prähemen siehe Prähemen	R. Bdf.	Land-gem.	—	Werben	Sehbe- frug	
Barwen od. Schutſche Rentsch, Schuſiſche Reng	—	—	—	Saugen und No- matten	—	
Baubeln, Baupeln siehe Paul Schwen- muth v. Diebellen	R. Bdf.	—	—	—	—	vereinigt mit Mastellen
Bedern, Hans Bedern	R. Bdf.	—	Rinten	—	Ruß	1540 Hans Beder 1847 am 4. Nov. II. Receß zu Rinten
Berkud und Redhofel- Moor	—	Gerichtsbegirt	—	Pal-leiten	Ruß	Dazu gehörig Dorf- meiſerei Pal-leiten

Qualität		Kirchspiel		Umt	Bemerkungen
1785	1919	1785	1919	1785	
—	—	—	—	—	
Rgl. Bdf.	Landgem.	Werden	Kirchort	Debertrag	1667 Schugen 1734 Sauga
Rgl. Bdf.	Landgem.		Ruß	Ruß	1648 Paul Sauffegalbe 1750 Paul Sauggallen
mel. Dorf	Landgem.		Kirchort	Ruß	
Rgl. Bdf.	Landgem.	Ruß	Pal- leiten	Ruß	
Rgl. Bdf.	—	Prö- fults	Rinten	Ruß	gehörte zum Dom. Umt Pröfults, 1902 mit Michel Sakuten vereinigt
Rgl. Bdf.	Landgem.	Schat.	Kath. Kirche	Ruß	
Rgl. Bdf.	Landgem.	Werden		Debertrag	1540 Darge Wefche
Rgl. Bdf.	Landgem.	Werden	Deber- tragen	Debertrag	
löhm. Dorf	Landgem.	Werden		Debertrag	Ruf Schrött. Karte sind Gr. und Al. Schlafen unterschieden
—	—	—	—	—	bei Detreßen (auf Schrötter-Karte)
Rgl. Bdf.	Landgem.		Schatuhnen	Ruß	1540 Simon Schneider und Werten Schneider im Gebiet Schadaunen, Peter Schneider zu Barddehnen, 1750 Schneider Ende
löhm. Dorf	Landgem.		Schatuhnen	Ruß	1540 Schudrett, vereinigt mit Mikut Schudereiten
—	—	—	—	—	1650 Schußch Rentsch
Waldrei- gut	—	Werden		Debertrag	zu Lapienen

Ortsname	Qualität		Kirchspiel		Umt	Bemerkungen
	1785	1919	1785	1919	1785	
Stirwietz, Stirwied	mel. Df.	Landgem.	Ruß	Ruß	Ruß	
Stirwietz	—	Landgem.	Ruß	Ruß	Ruß	vor 1848 noch Unter- abteilung von Ruß
Spalmischken, Andres Spalmen Andres Spalreit	—	—	—	—	—	zu Mahiden und Wd. Dendefrug
Spuden	Rgl. Bdf.	Landgem.	Schatuhnen	Ruß	Ruß	1540 Wiltzbaggen, als Wirt darin Joh. Spud, 1750 Spuden Peter Pruß, Rimsföhden
Stalshen, Staltshen	Rgl. Bdf.	Landgem.	Schatuhnen	Ruß	Ruß	Gut von 170 ha
Stankischten	Rgl. Bdf.	Landgem.	Rinten	Ruß	Ruß	besteht aus Hans Littau und Steppenluren
Stanz (Stanz) Littau siehe Stankischten	Rgl. Bdf.	—	Rinten	—	Ruß	1540 Stankus Littau
Stenzel Kurit siehe Manfoklaufen	Rgl. Bdf.	—	—	—	—	
Stenzel Starost oder Neusah Starost siehe Kirriden	Rgl. Bdf.	—	Werden	—	Debertrag	
Steppenkuhren siehe Stankischten	Rgl. Bdf.	—	Rinten	—	Ruß	1540 Marcus Kure
Sturmen oder Philipp Dautsch	Rgl. Bdf.	Landgem.	Rinten	Ruß	Ruß	1540 Jacob Storm und Dauß, zwei Wirte, Philipp Dauß als Bruder
Substeine	—	—	—	—	—	altes Forstrevier bei Minge
Suwehnen oder Bartel Judjar, auch Suwainen	Rgl. Bdf.	Landgem.	Rinten	Ruß	Ruß	
Swarren oder Swaren	Gehre- dorf	Landgem.	Werden	Wießen	Debertrag	1823 Neu Swarren
Swedern siehe Schwedern	—	—	—	—	—	
Szaganen oder Peter Blausden	Rgl. Bdf.	Landgem.	Werden	War- matten	Debertrag	1734 Szaganen

Qualität		Kirchspiel		Amt	Bemerkungen
1785	1919	1785	1919	1785	
—	—	—	—	—	
Rgl. Hofort	—	Kallninglen		Aufser- recht	durch Erl. vom 2. Aug. 1803 vereinigt mit Fufstatten
Rgl. Hof.	Land- gem.	Werden	Seugen	Land- trag	
—	—	—	—	—	
Rgl. Hof.	Land- gem.	Werden	Wohlfen	Land- trag	
mel. Hof.	Land- gem.	Ruß		Ruß	
Rgl. Hof.	Land- gem.	Kinten		Ruß	gehörte zum Dom. Amt Pröfuls
—	—	—	—	—	
—	—	—	—	—	von 1750 lösm. Gütchen von 1 Qu. bei Paul Kandeln
Rgl. Hof.	Land- gem.	Kalln.		Aufser- recht	mit Antonifchen, Eglegirren, Peterifchen und Palugahl
—	—	—	—	—	
—	—	—	—	—	zu Brionifchen
Rgl. Hof.	Land- gem.	Werden	Kirchort	Land- trag	1540 Hans Hummuth
Rgl. Hof.	Land- gem.	Kinten		Ruß	gehörte zum Dom. Amt Pröfuls
Rgl. Hof.	—	Werden	—	Land- trag	1540 Jörge Kaudutt, vereinigt mit Jändfchen

Ortsname	Qualität		Kirchspiel		Amt	Bemerkungen
	1785	1919	1785	1919	1785	
Neuelen	Chat- lösm. Gut	Land- gem.	Schafuhnen		Ruß	mit Pefelkallen
Ribßen oder Peter Minutten	Rgl. Hof.	Land- gem.	Werden	Wiefen	Land- trag	
Hilifchen	Grüder- Zorf	—	—	—	—	
Himfleden fiche Spuden	—	—	—	—	—	
Korbäden oder Neufaf Skörif II	—	Land- gem.	—	Wohlfen	Land- trag	
Kogalfen oder Paul Kogalfen	Rgl. Hof.	Land- gem.	Kinten		Ruß	gehörte zum Dom. Amt Pröfuls
Kubofen oder Jon Druden	Rgl. Hof.	Land- gem.	Werden		Land- trag	1540 Hansfch Kubof und Johann Kubof zwei befondere Wirte
Kudienen oder Kuddien	Chat- lösm. Hof.	Land- gem.	Werden		Land- trag	
Alt Kugeln oder Kugul	Chat- lösm. Gut	—	Kinten		Ruß	zu Weppern
Neu Kugeln Kugul fiche Alt Kugeln	—	Gut- bejit	—	—	—	zu Peifenhof
Rufinkrant	—	—	—	—	—	1800 zu Ruß gehörig
Rumbfchen fiche Bruiß Pafull	—	—	—	—	—	
Rumpfchen fiche Bruiß Pafull	—	—	—	—	—	
Rupfalwen oder Ritutt Blausden	Rgl. Hof.	Land- gem.	Werden		Land- trag	
Ruß	mel. Hof.	Land- gem.	Kirchort		Ruß	mit Kahlberg, 136 Feuerfellen, Sib deß Dom. Amts, Kirche, Windmühle ander Almat, Stirkwiel und Pofalna
Sanden, Naß Hans Sanden, f. Rauffeden	—	—	—	—	—	

Kreis-Heydekrug

Schulen des Kreises und Gründungs-jahr

Nach der "Geschichte des Kreises Heydekrug" von Sembritzki und Bittens waren die ältesten Schulen im Kreise Heydekrug.

Ortsname	Gegründet	Alter	1994	Ortsname	Gegründet	Alter	1994
Russ	1583	411 Jahre		Russ	1811	eine zweite Klasse	
Werden	1588	406		Werden	1800	eine zweite Klasse	
Karkeln	1606	388	"	Kallningken	1677	317	"
Kinten	1705	289	"	Kischken	1736	258	
Matzken	1736	258		Minge	1736	258	
Pokallna	1736	258		Paszieszen	1736	258	
21Petrellen		1736		Schakuhnen		1736	
258							
Skirwieth	1736	258		Stankischken	1736	258	
Tatamischken	1736	258		Saugen	1750	244	
Heydekrug	1759	235		Jugnaten	1761	233	
Sziesze	1790	204		Ramutten	1820	174	
Gaidellen	1821	173		Grabuppen	1821	173	
Uszlöcknen	1822	172		Trakseden	1822	172	
Kanterischken	23	171		Schakunellen	1823	171	
Kolleschen	1825	169		Rumschen	1825	169	
Sausgallen	1831	163		Jodekrandt	1845	149	
Windenburg	1852	142		Neusass-Sköries	1853	141	
Skirwietell	1853	141		Minneiken	1853	141	
Mantwieden	1854	140		Piktaten	1854	140	
Wirkieten	1854	140		Rudienen	1854	140	
Szieszgirren	1855	139		Willeiken	1857	137	
Metterqueten	1858	136		Jonaten	1862	132	
Wabbeln	1865	129		Szieszkrandt	1870	124	
Wieszen	1873	121		Szameitkehmen	1875	119	
Bismarck-A	1878	116		Barsdehnen	1881	113	
Rugeln	1883	111		Bismarck-B	1886	108	
Pagrienen	1890	104		Medzokelmoor	1898	96	
Paszelischken	898	96		Gnieballen	1899	95	
				Suwehnen	1899	95	

Kreis-Heydekrug

Schulen des Kreises

Nach der "Geschichte des Kreises Heydekrug" von Sembritzki und Bittens waren die ältesten Schulen im Kreise Heydekrug.

Ortsname	Gegründet	Alter 1994	Ortsname	Gegründet	Alter 1994
Russ	1583	411 Jahre	Russ	1811	eine zweite Klasse
Werden	1588	406	Werden	1800	eine zweite Klasse
Karkeln	1606	388	"		
Kinten	1705	289	"		
Matzken	1736	258	Kallningken	1677	317
Pokallna	1736	258	Kischken	1736	258
Petrellen	1736	258	Minge	1736	258
Skirwieth	1736	258	Paszieszen	1736	258
Tatamischken	1736	258	Schakuhnen	1736	258
Heydekrug	1759	235	Stankischken	1736	258
Sziesze	1790	204	Saugen	1750	244
Gaidellen	1821	173	Jugnaten	1761	233
Uszlöcknen	1822	172	Ramutten	1820	174
Kanterischken	23	171	Grabuppen	1821	173
Kolleschen	1825	169	Trakseden	1822	172
Sausgallen	1831	163	Schakunellen	1823	171
Windenburg	1852	142	Rumschen	1825	169
Skirwietell	1853	141	Jodekrandt	1845	149
Mantwieden	1854	140	Neusass-Sköries	1853	141
Wirkieten	1854	140	Minneiken	1853	141
Szieszgirren	1855	139	Piktaten	1854	140
Metterqueten	1858	136	Rudienen	1854	140
Wabbeln	1865	129	Willeiken	1857	137
Wieszen	1873	121	Jonaten	1862	132
Bismarck-A	1878	116	Szieszkrandt	1870	124
Rugeln	1883	111	Szameitkehmen	1875	119
Pagrienen	1890	104	Barsdehnen	1881	113
Paszelischken	898	96	Bismarck-B	1886	108
Heydekrug-	1900		Medzokelmoor	1898	96
Szibben	1901		Gnieballen	1899	95
			Suwehnen	1899	95

wurde die Schule siebenklassig ausgebaut
auf 8 Klassen erweitert

Die Gemeinden und Ortschaften des Kreises Heydekrug

Die 1940 bestehenden Gemeinden sind durch Fett- Schrägdruck hervorgehoben.

14.01.08.01

Adl. Heydekrug —	s. Heydekrug
Adl. Brionischken —	s. Brionischken
Alk —	Dorf in der Gemeinde Wietullen
Alt-Rugeln —	s. Kugeln, Alt-
Atmath —	Dorf in der Gemeinde Ruß
Augstumal —	Dorf des Gutsbezirks Groß-Augstumalmoor
Augstumalmoor	Groß- — Gemeindefreier Gutsbezirk mit Augstumal, Alt-Rugeln, Neu-Rugeln, Jazischken und Krakerort
Auritten —	neu für Mankuslauken (s. d.)

14.01.08.02. Barden — neu für Barsdehnen (s. d.)

Barsdehnen (Barden) —	Gemeinde mit den Dörfern Barsdehnen und Schakunellen
Barwen, Groß- —	Dorf in der Gemeinde Georgenhöhe
Barwen, Klein- —	Dorf in der Gemeinde Georgenhöhe
Berstus- und Medszokelmoor —	Gemeindefreier Gutsbezirk mit Torfmeisterelei Paleiten
Berzischken —	Gemeinde und Dorf
Bewern —	neu für Bögschen (s. d.)
Bismarck —	Gemeindefreier Gutsbezirk
Blaszen —	Dorf in der Gemeinde Feilenhof
Blausden —	Dorf in der Gemeinde Jugnaten
Bliematzen —	Dorf in der Gemeinde Kirrten
Bögschen (Bewern) —	Gemeinde mit den Dörfern Bögschen, Jagstellen und Kanterischken
Brionischken, Adl.—	Gut in der Gemeinde Elchwinkel (s. d.)
Bruiszen —	Dorf in der Gemeinde Laschen
Bruisz-Pakull —	Dorf in der Gemeinde Rumschen
Bundeln —	Revierförsterei des Forstamtes Norkalten.

14.01.08.04

Didszeln —	Gemeinde und Dorf
Dronszeln —	Dorf in der Gemeinde Tautischken

Die Gemeinden und Ortschaften des Kreises Heydekrug

Die 1940 bestehenden Gemeinden sind durch Fett- Schrägdruck hervorgehoben.

14.02.08.01

Adl. Heydekrug —	s. Heydekrug
Adl. Brionischken —	s. Brionischken
Alk —	Dorf in der Gemeinde Wietullen
Alt-Rugeln —	s. Kugeln, Alt-
Atmath —	Dorf in der Gemeinde Ruß
Augstumal —	Dorf des Gutsbezirks Groß-Augstumalmoor
Augstumalmoor	Groß- — Gemeindefreier Gutsbezirk mit Augstumal, Alt-Rugeln, Neu-Rugeln, Jazischken und Krakerort neu für Mankuslauken (s. d.)
Auritten —	

14.02.08.02.

Barden —	neu für Barsdehnen (s. d.)
Barsdehnen (Barden) —	Gemeinde mit den Dörfern Barsdehnen und Schakunellen
Barwen, Groß- —	Dorf in der Gemeinde Georgenhöhe
Barwen, Klein- —	Dorf in der Gemeinde Georgenhöhe
Berstus- und Medszokelmoor —	Gemeindefreier Gutsbezirk mit Torfmeisterei Paleiten
Berzischken —	Gemeinde und Dorf
Bewern —	neu für Bögschen (s. d.)
Bismarck —	Gemeindefreier Gutsbezirk
Blaszen —	Dorf in der Gemeinde Feilenhof
Blausden —	Dorf in der Gemeinde Jugnaten
Bliematzen —	Dorf in der Gemeinde Kirrten
Bögschen (Bewern) —	Gemeinde mit den Dörfern Bögschen, Jagstellen und Kanterischken
Brionischken, Adl.—	Gut in der Gemeinde Elchwinkel (s. d.)
Brulszen —	Dorf in der Gemeinde Laschen
Bruisz-Pakull —	Dorf in der Gemeinde Rumschen
Bundeln —	Revierförsterei des Forstamtes Norkaiten.

14.02.08.04.

Didszeln —	Gemeinde und Dorf
Dronszeln —	Dorf in der Gemeinde Tautischken

14.02.08.05.

- Elchwinkel** — Gemeinde mit dem Dorf Elchwinkel und dem Gut Adl. Brionischken, 1939 vom Kr. Elchniederung zum Kr. Heydekrug
- Eydaten — Dorf in der Gemeinde Ramutten

14.02.08.06.

- Feilenhof** — Gemeinde mit Gut Feilenhof und den Dörfern Blaszen und Stankischken

14.02.08.07.

- Georghöhe.** - Gemeinde mit Gut Georghöhe und den Dörfern Groß- und Klein-Barwen und Lapienen
- Girreningken** -- Gemeinde und Dorf
- Gnieballen** - Gemeinde und Dorf
- Grabuppen,** *Groß-* (Heidewald) - Gemeinde mit den Dörfern Groß- Grabuppen und Kallningken
- Grabuppen,** *Klein-* - Gemeinde und Dorf
- Groß-Augstumalmoor - s. Augstumalmoor, Groß-
- Groß-Barwen - s. Barwen, Groß-
- Groß-Grabuppen - s. Grabuppen, Groß-
- Groß-Schilleningken - s. Schilleningken, Groß-
- Gurgsden** - Gemeinde und Dorf

14.02.08.08.

- Heidewald - neu für Grabuppen, Groß- (s. d.)
- Heinrichsfelde,** - Gemeinde mit den Dörfern Groß- und Klein- Schilleningken und Heinrichsfelde
- Hermannlöhlen** - Gemeinde mit dem Gut Matzicken und dem Dorf Hermannlöhlen
- Heydekrug** - Kreisstadt und Gemeinde mit dem Gut Adl. Heydekrug und den Ortstellen Schlaszen und Werden

14.02.06.09.

- Iszluzemoor Revierförsterei des Forstamtes Norkaiten

14.02.08.10.

- Jagstellen - Dorf in der Gemeinde Bögschen
- Jazischken - Gut des Gutsbezirks Groß-Augstumalmoor
- Jodekrandt - Dorf in der Gemeinde Ruß
- Jonaten** - Gemeinde mit den Dörfern Jonaten und Maszen
- Jonischken - Revierförsterei des Forstamtes Norkaiten
- Jugnaten** - Gemeinde mit den Dörfern Blausden und Jugnaten
- Jündschen Dorf in der Gemeinde Laschen

14.02.08.11.

Kallningken -	Dorf in der Gemeinde Groß-Grabuppen
Kallwellischken.-	aufgeteilt zwischen Heydekrug und Pagrienen Kanterischken - Dorf in der Gemeinde Bögschen
Kinten -	Gemeinde mit den Dörfern Bliematzen, Kinten, Ogeln, Paweln und Szauken-
Kinten -	Revierförsterei des Forstamtes Norkaiten
ioschen -	Dorf in der Gemeinde Matzken
Kirlicken -	Gemeinde und Dorf
Kischken -	Gemeinde mit den Dörfern Gaitzen und Kischken
Klein-Barwen -	s. Barwen, Klein
Klein- Grabuppen -	s. Grabuppen, Klein-
Klein- Schilleningken -	s. Schilleningken, Klein-
Klugohnen -	Gemeinde mit den Dörfern Klugohnen und Maszellen Klumben Dorf in der Gemeinde Wabbeln
Kolleschen	Gemeinde mit den Dörfern Kolleschen und Thumellen Krakerort Gut des Gutsbezirks Groß-Augstumalmoor
Krakischken -	Dorf in der Gemeinde Paleiten
Kuhlins -	Dorf in der Gemeinde Paleiten
Kuhlins -	Revierförsterei des Forstamtes Dingken
Kukoreiten -	Gemeinde mit Gut und Dorf Kukoreiten
Kurpen -	Gemeinde mit den Dörfern Kurpen und Paszelischken
Kuwertshof -	Gemeinde mit dem Gut Kuwertshof und den Dörfern Schiesz, Schieszkrandt und Tulkerage

14.02.08.12

Lampsaten -	Dorf in der Gemeinde Matzken
Lapallen	Gemeinde und Dorf
Laschen -	Gemeinde mit den Dörfern Bruiszeri und Jündschen
Laudszen	Gemeinde und Dorf
Laugallen	Dorf in der Gemeinde Mantwieden
Leitgirren	Gemeinde mit Gut und Dorf Leitgirren
Lenken -	Dorf in der Gemeinde Saugen

14.02.08.13

Mankuslauken	(Auritten) Gemeinde mit den Dörfern Mankuslauken Neusaß-Sköries und Woitkaten
Mantwieden -	Gemeinde mit den Dörfern Laugallen und Mantwieden
Maszellen -	Dorf in der Gemeinde Klugohnen
Maszen -	Dorf in der Gemeinde Jonaten
Matzicken -	Gut in der Gemeinde Hermannlöhlen

<i>Matzken</i>	Gemeinde mit den Dörfern Kioschen, Lampsaten und Matzken
Medellen	Dorf in der Gemeinde Petrellen
Medzokelmoor	s. Berstus- und Medzokelmoor
Mestellen -	Gemeinde mit den Dörfern Mestellen und Szameitkehmen
Metterqueten	Gemeinde mit den Dörfern Metterqueten und Mussaten
Michelsakuten	Gemeinde und Dorf
Minge -	Gemeinde und Dorf
Minneiken -	Dorf in der Gemeinde Tarwieden
	Mischkogallen - Dorf in der Gemeinde Petrellen
Moorweide -	neu für Schieszgirren (s. d.)
Mussaten -	Dorf in der Gemeinde Metterqueten,

14.02.08.14.

Neu Rugeln	s. Rugeln, Neu
Neusassen	neu für Neusaß-Gritzas (s.d.)
Neusaß-Gritzas	(Neusassen) - Gemeinde mit den Dörfern Neusaß-Gritzas, Okslinden und Piktaten
Neusaß-Scheer	(Scheeren) - Gemeinde mit den Dörfern Neusaß-Scheer und Ridszen
Neusaß-Sköries -	Dorf in der Gemeinde Mankuslauken
Norkaiten -	Gemeindefreier Gutsbezirk mit dem Forstamt Norkaiten und den Revierförstereien Bundeln, Iszluzemoor, Jonischken, Kinten, Oszkarten und Szagatpurwen

14.02.08.15

Ogeln -	Dorf in der Gemeinde Kinten
Okslinden -	Dorf in der Gemeinde Neusaß-Gritzas
Oszkarten -	Revierförsterei des Forstamtes Norkaiten

14.02.08.16

Pagrienen -	Gemeinde und Dorf
Paleiten -	Gemeinde mit den Dörfern Krakischken, Kuhlins und Paleiten
Paleiten -	Torfmeisterei des Gutsbezirks Berstus- und Medzokelmoor im Forstamt Dingken
Paszelschken -	Dorf in der Gemeinde Kurpen
Paszieszen -	Dorf in der Gemeinde Schillwen
Pauern	Gemeinde mit den Dörfern Pauern, Rogaischen und Szienen
Paweln	Dorf in der Gemeinde Kinten
Petrellen -	Gemeinde mit den Dörfern Medellen, Mischkogallen und Petrellen

Piktaten -	Dorf in der Gemeinde Neusaß-Gritzas
Pokallna -	Dorf in der Gemeinde Ruß
Prätzmen -	Gemeinde mit den Dörfern Prätzmen und Raudszen

14.02.08.18.

Ramutten	(Tennetal) Gemeinde mit den Dörfern Eydaten und Ramutten
Raudszen -	Dorf in der Gemeinde Prätzmen
Ridszen	Dorf in der Gemeinde Neusaß-Scheer
Röbsden	Dorf in der Gemeinde Rumschen
Rogalschen -	Dorf in der Gemeinde Pauern
Ruboken	Dorf in der Gemeinde Willeiken
Rudlenen	Gemeinde und Dorf
Rugeln -	Dorf des Gutsbezirks Groß-Augstumalmoor mit den Teilen Alt- und Neu-Rugeln
Rugeln, Alt-	s. Rugeln
Rugeln, Neu-	s. Rugeln
Rumschen -	Gemeinde mit den Dörfern Brulsz- Pakull, Röbsden und Rumschen
Ruphalwen -	Gemeinde und Dorf
Ruß -	Gemeinde mit den Dörfern Atmath, Jodekrandt, Pokallna,

14.02.08.19.

Saugen —	Gemeinde mit den Dörfern Lenken und Saugen
Sausgallen —	Gemeinde und Dorf

14.02.08.20.

Schakunellen —	Dorf in der Gemeinde Barsdehnen
Scheeren —	neu für Neusaß-Scheer (s. d.)
Schiesz —	Dorf in der Gemeinde Kuwertshof
Schieszgirren (Moorweide) —	Gemeinde und Dorf
Schieszkrandt —	Dorf in der Gemeinde Kuwertshof
Schilleningken,	Groß- — Dorf in der Gemeinde Heinrichsfelde
Schilleningken,	Klein- — Dorf in der Gemeinde Heinrichsfelde
Schillmeyszen —	Gemeinde und Dorf
Schillwen —	Gemeinde mit den Dörfern Paszieszen und Schillwen
Skirwiet I —	Gemeinde und Dorf, 1939 vom Kr. Elchniederung zum Kr. Heydekrug
Skirwiet II —	Dorf in der Gemeinde Ruß
Skirwietell —	Dorf in der Gemeinde Ruß

14.02.08.21.

Stankischken —	Dorf in der Gemeinde Feilenhof
Stürmen —	Windenburg
Suwehnen —	Gemeinde mit den Dörfern Suwehnen und Weppern
Swarren —	Dorf in der Gemeinde Wieszen

14.02.08.22.

Szagaten —	Gemeinde und Dorf
Szagatpurwen —	Dorf in der Gemeinde Wirkieten
Szagatpurwen —	Revierförsterei des Forstamtes Norkaiten
Szameitkehmen —	Dorf in der Gemeinde Mestellen
Szauken —	Dorf in der Gemeinde Kinten
Szienen —	Dorf in der Gemeinde Pauern

14.02.08.23.

Tarwieden —	Gemeinde mit den Dörfern Minneiken und Tarwieden
Tattamischken —	Gemeinde und Dorf
Tauten —	neu für Tautischken (s. d.)
Tautischken —	(Gemeinde mit den Dörfern. Dronszein und Tautischken
Tennetal —	neu für Ramutten (s. d.)
Thumellen —	Dorf in der Gemeinde Kolleschen
Trakseden —	Gemeinde mit den Dörfern Liekertischken und Trakseden
Tulkeragge —	Dorf in der Gemeinde Kuwertshof

14.02.08.24.

Uszlöknen —	Gemeinde und Dorf
--------------------	-------------------

14.02.08.26.

Wabbeln —	Gemeinde mit den Dörfern Klumben und Wabbeln
Warruß. —	Dorf in der Gemeinde Ruß
Weppern —	Dorf in der Gemeinde Suwehnen
Werden —	Ortsteil der Gemeinde Heydekrug
Wiesenheide —	neu für Wieszen (s. d.)
Wieszen	Gemeinde mit den Dörfern Swarren und Wieszen
Wietullen	Gemeinde mit den Dörfern Alk und Wietullen
Wilkomeden -	Gemeinde und Dorf
Willeiken -	Gemeinde mit den Dörfern Ruboken und Willeiken .
Windenburg -	Gemeinde mit den Dörfern Sturmen und Windenburg
Wirkieten -	Gemeinde mit den Dörfern Szagatpurwen und Wirkieten
Woltkaten -	Dorf in der Gemeinde Mankuslauken

Ortschaften, die 1939 bei der Auflösung des Kreises Pogegen zum Kreis Heydekrug kamen.

Ackmonischken Alt Stremehnen	Stremehnen
Altweide	Altweide, Kallnuggen
Augskieken	Augskieken, Alt- Neu Dekinten
Bersteningken	Gross- Klein Bersteningken
Coadjuthen	Koadjuthen, Uigschen
Galsdon-Joneiten	G.J.-Kl.Karzewischken Kubsteningken, Schauditten
Kaszemeken Kawohlen Kawohlen-Forst Kugeleit = Kugelhof	Kaszemeken, Uszkamonen Kawohlen, Antleiten Heydeberg, Juschka Budwethen Juschka-Spötzen, Jakob-Titzkus
Mädewald	Mädewald, Ostischken, Ostradirwen
Matzstubbern	Matzstubbern, Neu- Ulossen
Medischkehmen	Medischkehmen, Jurge Kandscheit
Meischlauen	Meischlauken, Woitkus-Szardwethen
Pageldienen	Alt-Karzewischen
Pakamonen, Passon-Reigen Peteraten	
Plaschken	Deutsch-Pillwarren, Warischken, Leitwaren, Schunellen
Pleine	Pleikischken
Rucken	
Schlaunen Skerswethen Steppon-Rödszen Stonischken	Kekersen Tutteln Spingen Alex-Meschkeit, Kowgirren Maszeiten
Uszpelken Wersmeningken	Bruchhöfen, Werszenhof Laugallen
Die anderen Ortschaften zum Kreis Tilsit-Ragnit	

Dörfer die 1939 zum Kreis Heydekrug kamen

- Ackmonischken H
 Alex-Meschkeit
Alt Stremehnen
 Alt Kaezewischken
Altweide
 Antleiten
Augskieken

Bersteningken
 Bruchhöfen
Coadjuthen
 Dekinten
Galsdon-Joneiten
 Jurge Kandscheit
 G.J.-Kl.Karzewischken
Kaszemeken
 Kallnuggen
 Karzewischken
Kawohlen
Kawohlen-Forst
 Kekersen
~ Kowgirren
Kubsteningken,
Kugelhof
 Laugallen
 Leitwaren
Mädewald
Matzstubbern
 Maszeiten
Medischkehmen
Meischlauen
 Ostischken,
 Ostradirwen
Pageldienen
Pakamonen
Passon-Reigen
Peteraten
 Pillwarren
Plaschken
 Pleikischken
Pleine

Rucken
 Schauditten
Schlaunen
 Schunellen
 Spingen
Skerswethen
Steppon-Rödszen
Stonischken
 Stremehnen
 Tutteln
 Uszkamonen
 Uigschen
Uszpelken
 Warischken
Wersmeningken
 Werszenhof
 Woitkus-Szardwethen

Einwohnerzahlen der Dörfer Archiv der AdM
im Kreise Heydekrug und Pogegen Stand 1939 -
laut Aufstellung der Oertsvertreter 1945-50

Heydekruger P/H 1939 vom Krs Pogegen zum Krs Heydekrug	Kreis Ist/Soll	Pogeger	Kreis	Ist/Soll
		Absteinen	P	297/
Akmonischken	H 209/236			
Alt/Neu Stremehnen	H 245/197	Annuschen	P	301/
Altweide/	H 285/319	Augsgirren/	P	368/
		Augskieken/	P	308/236
Augstumalmoor/	H 234/			
Barden	H /85	Baltupönen	P	393/365
		Barsuhnen	P	/204
		Baubeln	P	187/206
Berzischken	H 236/320	Bersteningken	P	234/333
Bewern/	H 466/			
Bismarck	H 618/943	Birstonischken	P	175/197
		Bittehnen	P	417/391
Coadjuthen	P/H	Bojehnen	P	322/331
		Cullmen-Jennen/P		347/307
		Cullmen/Szarden/P		281/396
Didszeln	H 260/300			
		Endrikaten	P	211/230
Feilenhof	H 238/			
Gaidellen	H 745/767	Galsdon-Joneiten/P		399/343
Georgenhöhe	H 244/265	Gillanden	P	111/180
		Gillandwiszen	P	192/
Girreningken	H 120/133			
Gnieballen	H 230/253	Grösspelken	P	280/315
Grabuppen	H 179/201	Gudden	P	375/382
Gurgsden	H 190/200			
Heinrichsfelde	H /321			
Hermannlöhnen	H /321	Jonikaten	P	184/249
Heydekrug	/5236			
Jonaten	H /251	Kallwehlen	P	137/235
Jugnaten	H /571	Kampspowilken	P	214/205
		Kaszemeken	P	319/331
		Kawohlen	P	297/218
		Kellerischken	P	174/
		Kerkutwethen	P	352/436
Kinten	H /833			
Kirlicken	H 176/230	Krakischken	P	/145
Kischken/Gaitzen	H 310/334	Krakonischken	P	
Klugohnen	H 130/321	Kreywöhnen	P	/230
Kolleschen	H 240/249			

Kugelhof-Kugeleit	H	354/420		
Kukoreiten	H	299/321		
Kurpen	H	245/329		
Kuvertshof	H	310/427		
Lapallen	H	169/185		
Laschen	H	341/381	Lasdehnen	P 220/210
Laudszen	H	179/386	Laugszargen	P 578/580?
Leitgirren	H	159/171	Lompönen	P 572/900
Mädewald	P/H	366/272	Mankuslauken	P
Mantwieden	H	76/341	Mantwillaten	P 163/164
Matzken	H	/269	Matzstubbern	P 494/506
Medischkehmen	H	/480		
Meischlauken	H/P	356/384		
Mestellen	H	/307		
Metterqueten	H	/328		
Michelsakuten	H	/164	Mikut-Krauleiden	P 152/
Minge	H	223/205		
Moorweide(Sziegirren	H	63/281	Motzischken	P 257/301
Nausassen	H	/424	Nattkischken	P 456/418
(Neusass-Gritzas)			Neppertlauken	P 157/218
Neusass-Scheer	H			
(Scheeren)				
Norkaiten	H	56/90		
Pageldienen	H/P	465/415		
Pagrienen	H	481/482		
Pakamonen	H/P	194/227		
Paleiten	H	334/324		
Passon-Reisgen	H/P	/254		
Pauer	H	/210	Pellehnen	P 130/148
Peteraten	H/P	142/121	Piktupönen	P 273/312
Petrellen	H	356/409	Plauschwarren	P 144/156
Plaschken	H/P	369/466	Pleine	P 473/395
			Pleikischken	
			Pogegen	P 1720/2761
			Powilken	P 225/247
Prätzmen	H	80/155	Prusellen	P 138/163
Rucken	H/P	644/618	Robkojen	P 380/
Rudienen	H	/213		
Rumschen	H	/325		
Rupkalwen	H	/100		
Russ	H	/2454		

Saugen	H	419/398			
Sausgallen	H	181/206			
			Schäcken	P	201/255
			Schäferei-	P	81/148
			Nausseden		
Scheeren	H	284/393	Schillgallen	P	306/270
Schillmeyszen	H	294/312			
Schillwen	H	371/474			
Schlaunen	P/H	202/222			
			Schleppen	P	378/381
			Schmalleningken/P		1416/1321
			Schreitlaugken	P	190/239
			Schudienen	P	199/182
			Schustern	P	231/216
Skerswethen	P/H	/273			
Skirwieth in Russ	V H	/354			
Skirwietell	Russ II				
			Sokaiten	P	242/218
Steppon-Rödssen	P/H	/164			
Stonischken	P/H	/			
Stumbragirren					
Suwehnen	H	253/258			
Szagaten	H	/352	Szagmanten	P	236/272
			Szameitkehmen	P	261/269
			Szilluten	P	99/132
			Szugken	P	239/230
Tarwieden	H	/445			
Tattamischken	H	/ 82			
Tauten	H	186/215			
Tennetal	H	376/267	Thomuscheiten	P	387/359
			Thimstern	P	211/218
			Trakeningken	P	237/330
Trakseden	H	520580			
			Uszballen	P	199/
			Uszkullmen	P	230/235
Uslöknen	H	/549			
Uszpelken	P/H	449/481			
Wabbeln	H	/160	Wartulischken	P	266/
Wersmeningken	P/H	362/535	Weszeningken	P	113/126
Wiesenheide	H	373/394			
Wietullen	H	/265			
Wilkomeden	H	/195			
Willeiken	H	255/325	Willkischken	P	795/981
Windenburg	H	220/395	Winge	P	78/
Wirkieten	H	360/469	Wischwill	P	864/1174
			Wischwill-Forst		61/
			Jura-Forst		101/105
			Wittgirren	P	186/230

Gerhard Willoweit:
"Die Wirtschaftsgeschichte des Memelgebiets" 1969

752

Tabelle 6

Die Bevölkerungsentwicklung der Kreise des Memelgebiets und einzelner größerer Gemeinden

	Einwohner	Fläche in qkm
A) Kreise		
1) Memel-Land (ohne Stadt)		
1816	26 785	.
1821	29 448	.
		12,7 geogr. Meilen Land
		4,9 geogr. Meilen Wasser
1843	34 682	.
1867	37 405	.
1871	36 945	.
1.12.1910	40 502	.
Nov. 1920	ca. 30 228	817
20. 1.1925	30 396	.
1931	31 930	814
31.12.1937	33 356	.
1. 1.1940	30 473	.
Juni 1941	27 052	.
2) Kreis Heydekrug		
1818	16 732	.
1843	31 335	.
1867	38 557	.
1871	39 332	.
1882	42 029	.
1890	42 143	.
1900	42 825	.
1905	43 268	.
1910	43 309	.
1.12.1910	36 975	644
20. 1.1925	36 409	.
1931	37 661	645
31.12.1937	a) 38 437	.
	b) 33 770	.
1. 1.1940	52 227	.
3) Kreis Pogegen		
1.12.1910	42 471	.
Nov. 1920	ca. 45 818	972
20. 1.1925	38 754	.
1931	40 335	928
31.12.1937	a) 42 189	.
	b) 41 938	.

753

Fortsetzung Tabelle 6

B) Gemeinden

1) Vitte		5) Ruß
1819	ca. 2 300	1867
1848	4 000	1939
		1 997
		2 872
2) Bonnelvitte		6) Pogegen
1848	500	1939
1867	3 279	
1871	3 257	2 800
1. 4.1918	ca. 3 000	
3) Schmelz		7) Schieß
1848	2 000	1868
1867	4 031	
1871	4 019	1 615
1. 4.1918	ca. 6 000	
4) Heydekrug		8) Schmalleningken
1868	1 115	1867
1910	3 350	1939
1925	4 348	1 423
31.12.1937	4 689	1 741
1939	4 836	
		9) Wischwill
		1939
		1 521
		10) Willkischken
		1939
		1 085

1816: Mützel, Wörterbuch des Preußischen Staates, 6. Band, S. 247.

1818: Kurschat, S. 394.

1819: Sembritzki, Stadtgeschichte I, S. 285.

1821: Mützel, 6. Band, S. 247. 17,6 geographische Meilen oder 272 467 preußische Morgen. Es befanden sich 1821 4 041 Gebäude im Kreis Memel, davon waren 3 708 Wohnhäuser, 79 öffentliche Gebäude, 254 Magazine, Mühlen, Fabriken. Dazu kamen 6 209 Ställe, Scheunen und Schuppen. Nach der Religion gab es 1821 28 338 evangelische, 1 052 katholische Einwohner, 28 Mennoniten und 30 Juden.

1843: Die Statistischen Tabellen des Preußischen Staates, Berlin 1845, S. 177/180.

1848: Szameitat, Memel im Revolutionsjahr 1848, S. 23.

1867/1871: Die Ergebnisse der Volkszählung von 1871, Alt-preußische Monatsschrift, 10. Band, Königsberg 1873, Anhang. Die preußische Statistik 1867, Band 16, II. Teil, S. 159, gibt eine Aufgliederung des Kreises Heydekrug nach Kirchspielen: 1. Saugen 3 896 Einwohner, 2. Kinten 4 659, 3. Werden 8 875, 4. Wieszen 6 350, 5. Ruß 7 219, 6. Schakuhnen 5 215, 7. Karkeln 1 216, 8. Kallningken 1 217 Einwohner. Ein nicht zu klärender Widerspruch ergibt sich bei der Einwohnerzahl von Heydekrug: Die Preussische Statistik 1867, Band 16, II. Teil, S. 185, gibt für Heydekrug 335, für Szibben

Gemeinden = Verzeichnis

Erklärungen:

A	= Amtsbezirk	OB	= Ortsgruppenbezirk
AV	= Amtvorsteher	OBF	= Ortsbauernführer
B	= Bürgermeister	OL	= Ortsgruppenleiter
BzB	= Bezirksbauernschaft	Ortst	= Ortsteile
Gend	= Gendarmeriestation	St	= Standesamt

Ackmonischken

OB: Coadjuthen. OL: Otto Brust. A: Coadjuthen. AV: Otto Brust. B: Michel Wallinschus. BzB: Heydekrug. OBF: Emil Waschkies.
Gend: Coadjuthen. Post: Coadjuthen. Bahn: Stonischken und Mädewald.
St: Coadjuthen.

Alt Stremehnen

OB: Mädewald. OL: Otto Daumann, Mädewald. A: Coadjuthen. AV: Otto Brust. Coadjuthen. B: Emil Wallat. BzB: Mädewald. OBF: Georg Juschus.
Gend: Coadjuthen. Post: Mädewald und Coadjuthen. Bahn: Mädewald.
St: Coadjuthen

Altweide

Ortst: Kallnuggen.

OB: Coadjuthen. OL: Brust. A: Coadjuthen. B: Gurgsdies. BzB: Coadjuthen. OBF: Waschkies, Altweide; Jagst für Kallnuggen.
Gend: Coadjuthen. Post: Coadjuthen. Bahn: Mädewald.
St: Coadjuthen.

Augskieken

Ortst: Alt-Dekinten und Neu-Dekinten.

OB: Mädewald. OL: Daumann, Otto, Szaimeitkehnen. A: Mädewald. AV: Daumann, Otto. B: Petersohn, Hans. BzB: Mädewald. OBF: Petersohn, Hans.
Gend: Coadjuthen. Post für Augskieken: Mädewald; für Alt-Dekinten: Coadjuthen; für Neu-Dekinten: Kugelhof. Bahn: Mädewald und Kugelhof.
St: Coadjuthen.

Gutsbezirk

Gr. Augstumalmoor

Ortst: Augstumal, Rugeln, Patzischken.

OB: Rugeln. OL: Fetelau, Gustav, Trakseden. A: Heydekrug-Land. AV: Creifenberg, Heydekrug, Triftstr. B: Scheppat. BzB: Luttkus, Pagnienen. OBF: Makuszies, Augstumalmoor; Pietsch, Rugeln; Kwauke, Augstumalmoor.
Gend: Heydekrug. Post: Heydekrug. Bahn: Heydekrug.
St: Augstumalmoor.

Auritten

Ortst: Mankuslauken, Neusas-Skories, Woitkaten.

OB: Schillwen. OL: Koschubs, Tauten. A: Schillwen. AV: Koschubs, Tauten. B: Schernus, Auritten. BzB: Schillwen. OBF: Paszehr und Ohlendorf.
Gend: Schillwen. Post: Heydekrug. Bahn: Jugnaten und Kugelhof.
St: Wiesenheide.

Barden

Ortst: Barsdehnen, Schakunellen.

OB: Paleiten. OL: Max Sedat, Uszlöknen. A: Paleiten. AV: Max Sedat. B: Michael Kerreit. BzB: Paleiten, Michael Kerreit, Barsdehnen; Herm. Trumps, Schakunellen.
Gend: Barden. Post: Paleiten. Bahn: Jugnathen.
St: Barden.

Bersteningken

Ortst: Gr. u. Kl. Bersteningken.

OB: Rucken. OL: Richard Peldszus, Rucken. A: Rucken. AV: Peldszus, Rucken. B: Rudolf Trinkert. BzB: Rucken. OBF: Fritz Swars.
Gend: Stonischken. Post: Stonischken und Plaschken. Bahn: Stonischken.
St: Plaschken.

Berzischken

OB: Saugen. OL: Köckstadt, Albert, Saugen. A: Saugen. AV: Köckstadt, Albert. B: Klimkeit, Herm. BzB: Saugen, OBF: Klimkeit.
Gend: Saugen. Post: Saugen. Bahn: Kukoreiten.
St: Mestellen.

Bewern

Ortst: Bögschen, Jagstellen, Kanterischken.

OB: Wiesenheide. OL: Stulgies, Michel, Wiesenheide. A: Wiesenheide. AV: Stulgies, Michel. B: Paddags, Helmut. BzB: Wiesenheide. OBF: Schekies, Hugo; Junker, Erdmann.
Gend: Jugnaten. Post: Bewern (über Jugnaten). Bahn: Jugnaten.
St: Uszlöknen.

Bismarck

OB: Ruß. OL: Kruk, Erwin. Ruß. A: Ruß. AV: Lankowski, Louis. Ruß. Stellv. Bajohr. Ruß. B: Bendszus, Fritz. BzB: Ruß. OBF: Meyer, William und Waschkies, Georg.
Gend: Ruß. Post: Ruß. Bahn: Heydekrug.
St: Rupkalwen.

Coadjuthen

Ortst: Uigschen.

OB: Coadjuthen. OL: Brust, Otto. Tel. Coadjuthen 6. A: Coadjuthen. AV: Brust, Otto. B: Brust, Otto. BzB: Coadjuthen. Bezirksbauernführer: Brust, Otto. OBF: Rauba, Michel, Uigschen.
Gend: Coadjuthen. Post: Coadjuthen. Bahn: Stonischken.
St: Coadjuthen.

Didszeln

OB: Didszeln. OL: Pallien, Tennetal. A: Tennetal. AV: Pallien, Tennetal. B: Sallowski. BzB: Tennetal. OBF: Wiethé.
Gend: Heydekrug. Post: Tennetal. Bahn: Heydekrug.
St: Tennetal.

Elchwinkel

Ortst: Adl. Brionischken.

OB: Ruß. OL: Kruck, Ruß. A: Ruß. AV: Lankowski, Ruß. B: Lankowski, Ruß. BzB: Ruß. OBF: Wehler, Ruß.
Gend: Elchwinkel. Post: Ruß. Bahn: Heydekrug.
St: Ruß.

Feilenhof

Ortst: Stonischken und Blaszen.

OB: Kinten. OL: Buntins, Adam, Kinten. A: Kinten. AV: Buntins. B: Wachsmuth, Kurt. BzB: Kurschus, Michelsakuten. OBF: Audersch, Robert.
Gend: Kinten. Post: Kinten. Bahn: Mestellen.
St: Kinten.

Gaidellen — Kurpen

Gaidellen

OB: Wiesenheide. OL: Stulgies, Michel. Wiesenheide. AV: Stulgies, Michel. B: Feyrath, Max. BzB: Wiesenheide. OBF: Pluppins, Emil. Gend: Gaidellen. Post: Gaidellen. Bahn: Gaidellen (Haltestelle). St: Gaidellen.

Galsdon-Joneiten

Ortst: Kl. Karzewischken, Schauditten Kubsteningken.

OB: Mädewald. OL: Pg. Daumann, Mädewald. A: Mädewald. AV: Pg. Daumann, Mädewald. B: Göritz, BzB: Potzas, Uszpelken. OBF: Peterreit, Ensies. Gend: Plaschken. Bahn: Mädewald. St: Galsdon-Joneiten.

Georgenhöhe

Ortst: Lapienen und Barwen.

OB: Rudienen. OL: Schmitt, Kurt, Mestellen. A: Rudienen. AV: Schmitt, Kurt. B: Caius, Heinrich. BzB: Mestellen. OBF: Reissies, Johann. Gend: Mestellen. Post: Mestellen. Bahn: Mestellen. St: Mestellen.

Girreningken

OB: Uszlökn. OL: Sedat, Max, Uszlökn. A: Paleiten. AV: Sedat, Max. B: Friederici, Gustav, Girreningken. BzB: Pg. Lange, Willeiken. OBF: Friederici, Gustav. Gend: Barden. Post: Paleiten, Heinrichsfelde überKuckerneese. Bahn: Jugnaten. St: Barden.

Gnieballen

OB: Tennetal. OL: Pallien, Peter. A: Tennetal. AV: Peter Pallien. B: Gerlach, Heinrich. BzB: Kurpen. OBF: Waitschies, Franz. Gend: Tennetal. Post: Tennetal. Bahn: Heydekrug. St: Tennetal.

Kl. Grabuppen

OB: Tennetal. OL: Pallien, Peter, Tennetal. A: Tennetal. AV: Pallien, Peter. B: Peterreit, Hermann. BzB: Schneidereit, Heinrich, Kurpen. OBF: Littauer, Wilhelm. Gend: Jonaten. Post: Heydekrug. Bahn: Heydekrug. St: Heidewald.

Gurgsden

OB: Schillwen. OL: Koschubs, Michel, Tauten. A: Schillwen. AV: Koschubs, Michel. B: Ojus, Christoph, Gurgsden. BzB: Schillwen. OBF: Potszka, Martin. Gend: Schillwen. Post: Schillwen. Bahn: Jugnaten. St: Schillwen.

Heidewald

Ortst: Gr Grabuppen, Kallningken. OB: Tennetal. OL: Pallin, Peter, Tennetal. A: Tennetal. AV: Pallin, Peter. B: Kaulitzky, Wilhelm. BzB: Heydekrug. OBF: Rohde, Alwin. Gend: Metterqueten (Ortsteil Mussaten). Post: Heydekrug. Bahn: Heydekrug. St: Heidewald.

Heinrichsfelde

Ortst: Gr. und Kl. Schillingenken.

OB: Wiesenheide. OL: Stulgies, Michael. A: Wiesenheide. AV: Stulgies, Michael. B: Wohlgermuth, Ernst. BzB: Wiesenheide. OBF: Wohlgermuth, Ernst. Gend: Gend.-Einzelposten: Paleiten. Post: Heinrichsfelde. Bahn: Jugnaten. St: Heinrichsfelde.

Hermannlöhlen

Ortst: Matzicken.

OB: Jonaten. OL: Jakubeit, August, Jonaten. A: Jonaten. AV: Mikloweit, Georg, Jonaten. B: Rohde, Hermann. BzB: Jonaten. OBF: Rohde, Hermann. Gend: Metterqueten. Post: Heydekrug. Bahn: Heydekrug. St: Gaidellen.

Jonaten

Ortst: Maszen.

OB: Jonaten. OL: Jakubeit, August, A: Jonaten. AV: Mikloweit, Georg. B: Mikloweit, Georg. BzB: Jonaten. OBF: Jakubeit, August. Gend: Jonaten. Post: Jonaten. Bahn: Kleinbahn Heydekrug-Kolleschen, Haltepunkt Jonaten. St: Gaidellen.

Jugnaten

Ortst: Blasden.

OB: Wiesenheide. OL: Stulgies, Michel, Wiesenheide. A: Wiesenheide. AV: Stulgies, Michel. B: Waschkies, Georg. BzB: Wiesenheide. OBF: Reissies, David. Gend: Jugnaten. Ortst. Blasden. Post: Jugnaten. Bahn: Jugnaten. St: Wiesenheide.

Kaszemeken

Ortst: Uszkamonen.

OB: Rucken. OL: Peldszus, A: Rucken. AV: Peldszus. B: Stakelies. BzB: Rogga, Rucken. OBF: Stakelies. Gend: Rucken. Post: Neu Stubbern und Stonischken. Bahn: Stonischken. St: Rucken.

Kawohlen

Ortst: Antleiten.

OB: Mädewald. OL: Daumann, Otto, Szameitkehmen. A: Mädewald. AV: Daumann, Otto. B: Peldszus, Annus. BzB: Galsdon-Joneiten, Werszenhof. OBF: Besmer, Gustav. Gend: Mädewald. Post: Kawohlen-Kugelhof, Antleiten-Mädewald. Bahn: Mädewald. St: Coadjuthen.

Forstgut

Kawohlen

OB: Mädewald. OL: Daumann, Szameitkehmen. A: Mädewald. AV: Daumann, B: Meyhöfer, Szameitkehmen. BzB: Mädewald. OBF: Baldszus, Szameitkehmen. Gend: Mädewald. Post: Mädewald. Bahn: Mädewald. St: Mädewald.

Kinten

Ortst: Paweln, Ogeln, Bliematzen

OB: Kinten. OL: Buntins, Adam. A: Kinten. AV: Buntins, Adam. B: Mikuszeit, M. Kinten. BzB: Kinten. OBF: Beeck, C. Schenk, Heinrich. Gend.: Kinten. Post: Kinten. Bahn: Kinten. St: Kinten.

Kirlicken

OB: Heydekrug-Land. OL: Fehlau, Triseden. A: Heydekrug-Land. AV: Gräfenberg, Heydekrug. B: Reyer. BzB: Heydekrug. OBF: Günther. Gend: Gaidellen. Post: Heydekrug. Bahn: Heydekrug. St: Gaidellen.

Kischken

Ortst: Gaitzen.

OB: Kinten. OL: Buntins, Adam, Kinten. A: Kinten. AV: Buntins, Adam. B: Stoll, Franz. BzB: Pauern. OBF: Weisheit, Otto. Gend: Kinten. Post: Michelsakuten. Bahn: Mestellen. St: Kinten.

Klugohnen

Ortst: Maszellen.

OB: Wiesenheide. OL: Stulgies, Wiesenheide. A: Wiesenheide. AV: Stulgies. B: Barteit, BzB: Wiesenheide. OBF: Max Grube. Gend: Wiesenheide. Post: Jugnaten. Bahn: Jugnaten. St: Wiesenheide.

Kolleschen

Ortst: Tumellen.

OB: Jonaten. OL: Jakubeit, August, Jonaten. A: Jonaten. AV: Mikloweit, Georg, Jonaten. B: Lagerpusch, Georg, Kolleschen. BzB: Jonaten. OBF: Stahl, Otto. Gend: Musseten. Post: Jonaten. Bahn: Kleinbahn Kolleschen. St: Schillwen.

Kugelhof

Ortst: Kugeloit, Juschka-Spötzen, Juschka-Budwethen, Jakob-Titzkus.

OB: Mädewald. OL: Daumann, Otto, Szameitkehmen. A: Mädewald. AV: Daumann, Otto. B: Peterreit, Max. BzB: Mädewald. OBF: Sitter, Max, Kugelhof 1, Rohde, Kurt, Kugelhof 2. Gend: Mädewald. Post: Kugelhof. Bahn: Kugelhof. St: Mädewald.

Kukoreiten

OB: Saugen. OL: Koekstat, Albert, Saugen. A: Saugen. AV: Koekstat, Albert. B: Jakubeit, Wilhelm. BzB: Gunschen. OBF: Kikillus, Adam. Gend: Saugen. Post: Saugen. Bahn: Kukoreiten. St: Saugen.

Kurpen

Ortst: Paszelschken und Kurpen.

OB: Tennetal. OL: Pallien, Tennetal, Tel. 16. A: Tennetal. AV: Pallien, B: Gerullis, Richard, Tel. Tennetal 5. BzB: Tennetal. OBF: Schneidereit, Wilhelm. Gend: Heydekrug. Post: Tennetal. Bahn: Heydekrug. St: Tennetal.

Kuwertshof — Pagrienen

Kuwertshof

Ortst: Skirwitell

OB: Ruß. OL: Kruck, Erwin, Ruß. A: Ruß. AV: Bajohr, Franz, Ruß. B: Labeit, Michel. BzB: Ruß. OBF: Jurgeneit, Heinrich, Grunwald, Richard.
Gend: Ruß. Post: Ruß. Bahn: Heydekrug.
St: Kuwertshof.

Lapallen

OB: Rudienen. OL: Schmitt, Kurt, Mestellen. A: Rudienen. AV: Schmitt, Kurt. B: Klimkeit, Wilhelm. Lapallen. p. Mestellen. BzB: Rudienen. OBF: Kuhnke, Max. Lapallen.
Gend: Georgenhöhe. Post: Mestellen. Bahn: Mestellen.
St: Heidewald.

Laschen

Ortst: Laschen, Bruischen, Jüdszen.

OB: Saugen. OL: Koekstat, Saugen. A: Saugen. AV: Koekstat. B: Weitschies, E. BzB: Saugen. OBF: Klimkeit, Otto, für Laschen 1, Schwellnus, Franz, für Laschen 2.
Gend: Saugen. Post: Saugen und Mestellen. Bahn: Kukoreiten und Mestellen.
St: Mestellen.

Laudszen

OB: Jonaten. OL: Jakubeit, August, Jonaten. A: Jonaten. AV: Mikloweit, Georg, Jonaten. B: Gerullis, Johann. BzB: Jonaten. OBF: Reichert, Franz.
Gend: Metterqueten. Post: Jonaten. Bahn: Heydekrug und Kleinbahn Laudszen.
St: Schillwen.

Leitgirren

OB: Wiesenheide. OL: Stulgies, Michel, Wiesenheide. AV: Stulgies, Michel. B: Kunze, Otto. BzB: Wiesenheide. OBF: Kunze, Otto.
Gend: Wiesenheide. Bahn: Kugelhof und Jugnaten. Post: Jagstellen (Bewern).
St: Heinrichsfelde.

Mädewald

Ortst: Ostischken, Ostradirwen.

OB: Mädewald. OL: Daumann, A: Mädewald. AV: Daumann. B: Mikloweit. BzB: Mädewald. OBF: Endrullis.
Gend: Mädewald. Post: Mädewald. Bahn: Mädewald.
St: Mädewald.

Mantwieden

Ortst: Laugallen.

OB: Saugen. OL: Koekstat, Albert. A: Saugen. AV: Koekstat, Albert. B: Uszpurwies, Franz. BzB: Saugen. OBF: Uszpurwies.
Gend: Saugen. Post: Saugen. Bahn: Kukoreiten.
St: Saugen.

Matzken

Ortst: Lampsaten, Kioschen.

OB: Kinten. OL: Buntins, A., Kinten. A: Kinten. AV: Buntins, A., B: Jokeit, M. BzB: Pauern. OBF: Stonus, M.
Gend: Michelsakuten. Post: Michelsakuten. Bahn: Mestellen.
St: Kinten.

Matzstubbern

Ortst: Neu Stubbern und Ullosen.

OB: Rucken. OL: Peldschus, Rucken. A: Rucken. AV: Peldschus. B: Riedel. BzB: Rucken. OBF: Haupt, L., Matzstubbern; Poesze, K., Neu Stubbern.
Gend: Coadjuthen. Post: Neu Stubbern. Bahn: Stonischken.
St: Coadjuthen.

Medischkehmen

Ortst: Jurge-Kanscheit.

OB: Coadjuthen. OL: Brust, Coadjuthen. A: Coadjuthen. AV: Brust. B: Buka. BzB: Coadjuthen. OBF: für Medischkehmen: Strekies; für Jurge-Kanscheit: Luttkus, J.-Kanscheit.
Gend: Coadjuthen. Post: Coadjuthen. Bahn: Stonischken.
St: Coadjuthen.

Forstfisk. Gutsteil Dingken, Berstus und Medzokelmoor**Medzokelmoor**

Ortst: Revierförsterei Kuhlins, Försterei Palleiten.

OB: Uszlöknen. OL: Sedat, Max, Uszlöknen. Tel. U 5. A: Palleiten. AV: Sedat, Max. Gutsvorst.: Gebennus, Hermann, Pr. Forstaufs., Palleiten, Tel. P 6. BzB: Uszlöknen. OBF: Szaguhn, Daniel.
Gend: Palleiten. Post: Palleiten. Bahn: Jugnaten.
St: Barden.

Meischlauken

Ortst: Woitkus-Szardwethen.

OB: Schillwen. OL: Koschubs, Schillwen. A: Schillwen. AV: Koschubs. B: Nauszed. BzB: Schillwen. OBF: Günther.
Gend: Mädewald. Post: Kugelhof. Bahn: Kugelhof.
St: Schillwen.

Mestellen

Ortst: Mestellen 2.

OB: Rudienen. OL: Schmitt, Kurt. A: Rudienen. AV: Schmitt, Kurt. B: Zebedies, Heinrich. BzB: Rudienen. OBF: Poga, Michel. Mestellen 1; Uszpelkat, Wilhelm. Mestellen 2.
Gend: Mestellen. Post: Mestellen. Bahn: Mestellen.
St: Mestellen.

Metterqueten

Ortst: Mussaten.

OB: Jonaten. OL: Jakobeit, A., Jonaten. A: Jonaten. AV: Mikloweit, Jonaten. B: Scheer, H. BzB: Heydekrug. OBF: Stroks, H.
Gend: Mussaten. Post: Jonaten. Bahn: Haltestelle Metterqueten.
St: Schillwen.

Michelsakuten

OB: Kinten. OL: Buntins, Kinten. A: Kischen. AV: Buntins. B: Schlaschus. BzB: Pauern. OBF: Hoffmann.
Gend: Pauern. Bahn: Mestellen.
St: Kinten.

Minge

OB: Kinten. OL: Buntins, Kinten. A: Kinten. AV: Buntins. B: Lorenscheit. BzB: Michelsakuten. OBF: Wieberneit, Karl.
Gend: Kinten. Post: Kinten. Bahn: Heydekrug.
St: Kinten.

Moorweide

Ortst: Tullkeragge.

OB: Heydekrug-Land. OL: Fehlau, Trakseden. A: Heydekrug-Land. AV: Greifenberg, Heydekrug, Triftstr. 1. B: Jurkeit. Moorweide. BzB: Heydekrug-Land, Luttkus, Pagrienen. OBF: Jurkeit.
Gend: Heydekrug. Post: Heydekrug. Bahn: Heydekrug.
St: Heydekrug.

Neusassen

Ortst: Neusas-Gritzas u. Okalinden

OB: Schillwen. OL: Koschubs, Tauten. A: Schillwen. AV: Koschubs. B: Schapals. BzB: Schillwen. OBF: Bublies, Neusassen 1; Launert, Neusassen 2.
Gend: Schillwen. Post: Schillwen u. Jugnaten. Bahn: Jugnaten.
St: Schillwen.

Forstgutsbezirk**Norkeiten**

Ortst: Oshkarten, Norkeiten, Jonischen, Bundeln, Iszluzemoor, Kinten und Szagatpurwen.

OB: Norkeiten. OL: Koekstadt, Albert, Saugen. A: Saugen. AV: Koekstadt.
Forstgutsvorsteher: Der Oberpräsident der Provinz Ostpreußen — Landesforstamt Gumbinnen in Gumbinnen.
Stellv. Forstgutsvorst.: Pr. Forststr. Krieger, z. Z. Forstamt Ruda, Post Gorznow (Kreis Strasburg Westpr.); Stellvertr.: Forstsekretär Szallies, Georg, Norkeiten, Post Saugen.

BzB: Saugen. OBF: Klimkeit, Otto, Laschen.
Gend: Saugen. Post: Saugen. Bahn: Kukoreiten.
St: Saugen, Kinten, Mestellen.

Pageldienen

Ortst: Alt Karzewischken.

OB: Mädewald. OL: Daumann, Otto, Szameitkehmen. A: Mädewald. AV: Daumann. B: Bendszus, Wilhelm, Pageldienen. BzB: Uszpelken. OBF: Behrend, Wilhelm, Pageldienen.
Gend: Plaschken. Post: Plaschken. Bahn: Stonischken.
St: Plaschken.

Pagrienen

OB: Heydekrug-Land. OL: Fehlau, Gustav, Trakseden. A: Heydekrug-Land. AV: Greifenberg, Heinrich, Heydekrug, Triftstr. 1. B: Aschmann, Rudolf. BzB: Heydekrug-Land. OBF: Luttkus, Wilhelm.
Gend: Heydekrug. Post: Heydekrug. Bahn: Heydekrug.
St: Gaidellen.

Pakamohnen

OB: Rucken. OL: Peldschus, Richard. A: Rucken. AV: Peldschus. B: Lorenscheit, Georg. BzB: Rucken. OBF: Lorenscheit.
Gend: Rucken. Post: Stonischken. Bahn: Stonischken.
St: Rucken

Paleiten

Ortst: Kuhlins.

OB: Uszlöknen. OL: Esat, Max. A: Paleiten. AV: Sedat. B: Stephan, Gustav. BzB: Willeiken. OBF: Scherkus, Georg. Paleiten; Bajohr, Michel. Kuhlins.
Gend: Barden. Post: Paleiten Postort, Kuhlins p. Bewern. Bahn: Jugnaten.
St: Barden.

Passon-Reisgen

Ortst: Neu Stremehnen.

OB: Mädewald. OL: Daumann, Otto, Szameitkehmen. A: Mädewald. AV: Daumann. B: Pelszus, Michel. BzB: Uszpelken. OBF: Liebe, Walter.
Gend: Mädewald. Post: Mädewald-Stonischken. Bahn: Mädewald.
St: Coadjuthen.

Pauern

Ortst: Szienu und Rogaischen.

OB: Kinten. OL: Buntins, Kinten. A: Kinten. AV: Buntins. B: Schneider. BzB: Kinten. OBF: Kurschus, Martin.
Gend: Pauern. Post: Michelsakuten. Bahn: Mestellen.
St: Kinten.

Peteraten

OB: Coadjuthen. OL: Brust, Otto, Coadjuthen. A: Coadjuthen. AV: Brust. B: Adomeit, Hermann. BzB: Coadjuthen. OBF: Geschwandtner, Erich.
Gend: Coadjuthen. Post: Coadjuthen. Bahn: Stonischken.
St: Coadjuthen.

Petrellen

Ortst: Mischkogallen und Medellen.

OB: Saugen. OL: Koeckstadt, Albert. Saugen. B: Rademacher. BzB: Saugen. OBF: Rademacher.
Gend: Saugen. Post: Saugen; für Ortst. Medellen; Medellen. Bahn: Kukoreiten.
St: Saugen.

Plaschken

Ortst: Gut Pillwarren, Gut Werrischken, Deutsch Pillwarren, Leitwarren, Plaschken, Schunellen.

OB: Mädewald. OL: Daumann, Otto, Szameitkehmen. A: Mädewald. AV: Daumann. B: Peterreit, Max. BzB: Mädewald, Plaschken I u. 2. OBF: Peterreit, Max, für Plaschken I; Peterreit, Fritz, für Plaschken 2.
Gend: Plaschken. Post: Plaschken. Bahn: Stonischken.
St: Plaschken.

Pleine

Ortst: Pleikischken.

OB: Mädewald. OL: Daumann, Otto, Szameitkehmen. A: Mädewald. AV: Daumann, Otto, Szameitkehmen. B: Poeppel, Paul. BzB: Uszpelken. OBF: Nigschies, Georg, für Pleine; Wohlgemuth, Albert. Pleikischken.
Gend: Stonischken. Post: Mädewald. Bahn: Mädewald und Stonischken.
St: Plaschken.

Prätzmen

Ortst: Raudizen.

OB: Kinten. OL: Buntins, Adam. A: Kischken. AV: Buntins. B: Pittkunigs, Georg. Prätzmen. Post Kinten. BzB: Pauern. OBF: Rogaischus, Prätzmen.
Gend: Kinten. Post: Kinten. Bahn: Mestellen.
St: Kinten.

Rucken

OB: Rucken. OL: Peldszus I, Richard. A: Rucken. AV: Peldszus I. B: Rogga, M. BzB: Rucken. OBF: Rogga, M.
Gend: Rucken. Post: Stonischken. Bahn: Stonischken und Rucken.
St: Rucken.

Rudienen

OB: Rudienen. OL: Schmitt, Kurt, Mestellen. A: Rudienen. AV: Schmitt. B: Bolz, Paul. BzB: Rudienen. OBF: Preukschas, Wilhelm.
Gend: Georgenhöhe, Post Mestellen. Post: Mestellen. Bahn: Mestellen.
St: Heidewald.

Rumschen

Ortst: Röbsaden.

OB: Jonaten. OL: Jakubeit, August. A: Jonaten. AV: Mikloweit, Georg, Jonaten. B: i. V. Bautat, Georg. BzB: Jonaten. OBF: Bautat, David.
Gend: Metterqueten. Post: Jonaten. Bahn: Heydekrug.
St: Schillwen.

Rupkalwen

OB: Ruß. OL: Konik, Ruß. A: Ruß. AV: Lenkowski. B: Killeit. BzB: Ruß. OBF: Killeit.
Gend: Ruß. Post: Ruß. Bahn: Heydekrug.
St: Rupkalwen.

Ruß

Ortst: Skirwietell, Atmath, Warruss, Pokalna, Skirwieth II, Jodekrant.

OB: Ruß. OL: Schaals, Richard. A: Ruß. AV: Lankowsky, Ruß. OBF: Buttgereit.
Gend: Ruß. Post: Ruß. Bahn: Heydekrug.
St: Russ.

Saugen

Ortst: Lenken.

OB: Saugen. OL: Koeckstadt, Albert. A: Saugen. AV: Koeckstadt. VB: Kalley, Ewald. BzB: Laschen. OBF: Kalley.
Gend: Saugen. Post: Saugen. Bahn: Kukoreiten.
St: Saugen.

Sausgallen

OB: Uszlöknen. OL: Sedat, Max, Uszlöknen. A: Palleiten. AV: Sedat. B: Ramons, Georg. BzB: Uszlöknen. OBF: Hellwich, Oskar.
Gend: Palleiten. Post: Uszlöknen. Bahn: Jugnaten.
St: Tattamischken.

Schlaunen

Ortst: Kekersen.

OB: Coadjuthen. OL: Brust, Otto, Coadjuthen. A: Coadjuthen. AV: Brust, Otto. B: Gintaut, Emil. BzB: Schlaunen. OBF: Robert Patke.
Gend: Coadjuthen. Post: Matzstubbern. Coadjuthen. Bahn: Mädewald und Stonischken.
St: Coadjuthen.

Scheeren

OB: Wiesenheide. OL: Stulgies, Michel. A: Wiesenheide. AV: Stulgies, Wiesenheide. B: Tummos, Daniel. BzB: Wiesenheide. OBF: Tummos.
Gend: Jugnaten. Post: Jugnaten. Bahn: Jugnaten.
St: Wiesenheide.

Schillmeiszen

OB: Jonaten. OL: Jakubeit, Jonaten. A: Jonaten. AV: Mikloweit, Jonaten. B: Podszus. BzB: Jonaten. OBF: Podszus.
Gend: Metterqueten. Post: Jonaten. Bahn: Kleinbahn Heydekrug—Kollaschen, Haltepunkt Jonaten.
St: Gaidellen.

Schillwen

Ortst: Paszieszen.

OB: Schillwen. OL: Koschubs, Michel. A: Schillwen. AV: Koschubs. B: Bendig, Georg. BzB: Schillwen. OBF: Potschka, Michel, für Schillwen; Margies, Julius, für Paszieszen.
Gend: Schillwen. Post: Schillwen. Bahn: Jugnaten.
St: Schillwen.

Skerswethen

Ortst: Tutteln.

OB: Rucken. OL: Peldszus I. A: Rucken. AV: Peldszus I. B: Krüger, Wilhelm. BzB: Rucken. OBF: Timszies, Johann.
Gend: Rucken. Post: Matzstubbern und Mädewald, Stonischken. Bahn: Stonischken und Mädewald.
St: Rucken.

Skirwiet

OB: Ruß. OL: Kruck, Erwin, Ruß. A: Ruß. AV: Bajohr, Franz, Ruß. B: Palkos, Heinrich. BzB: Ruß. OBF: Palkos, H.
Gend: Elchwinkel. Post: Ruß. Bahn: Heydekrug.
St: Ruß.

Steppon-Rödszen — Wirkieten

Steppon-Rödszen

Ortst: Spingen.

OB: Rucken. OL: Peldszus, Rucken. A: Rucken. AV: Peldszus. B: Barwa, Michel. BzB: Rucken. OBF: Jeksttat, Georg, Spingen.
Gend: Rucken. Post: Stonischken. Bahn: Stonischken.
St: Rucken.

Stonischken

Ortst: Kowgirren, Maszeiten, Alex-Meschkeit.

OB: Rucken. OL: Peldszus, Richard, Rucken. A: Rucken. AV: Peldszus, Rucken. B: Stöllger, Stonischken. BzB: Rucken, Bez.-Bauernführer Rogga, M. OBF: Olbrich, Max, Stonischken.
Gend: Stonischken. Post: Stonischken. Bahn: Stonischken.
St: Rucken.

Suwehnen

OB: Kinten. OL: Buntins, Kinten. A: Kinten. AV: Buntins, Kinten. B: Wabbel. BzB: Kinten. OBF: Schimkus.
Gend: Kinten. Post: Kinten. Bahn: Mestellen-Heydekrug.
St: Kinten.

Szagaten

OB: Tennetal. OL: Palin, Peter, Tennetal. A: Tennetal. AV: Palin, Peter. B: Gentes, Johann. BzB: Tennetal. OBF: Schneiderei, Kurpen; Hermann, Georg, Szagaten.
Gend: Heydekrug. Post: Tennetal. Bahn: Heydekrug.
St: Tennetal.

Szameitkehmen

OB: Mädewald. OL: Daumann. A: Mädewald. AV: Daumann. B: Barsties. BzB: Mädewald. OBF: Baldszus.
Gend: Mädewald. Post: Mädewald. Bahn: Mädewald.
St: Mädewald.

Tarwieden

Ortst: Minneiken.

OB: Schillwen. OL: Koschubs, Michel, Tauten. A: Schillwen. AV: Koschubs, Michel. B: Skerswetat, Georg. BzB: Schillwen. OBF: Skerswetat, Tarwieden, Rogat, M., für Minneiken.
Gend: Mussaten. Post: Jugnaten. Bahn: Jugnaten.
St: Wiesenheide.

Tattamischken

OB: Palleiten. OL: Sedat, Max, Uszlöknen. A: Palleiten. AV: Sedat, Max. B: Friederici, Max. BzB: Uszlöknen. OBF: Wallawitz, Georg.
Gend: Palleiten. Post: Uszlöknen, Palleiten. Bahn: Jugnaten.
St: Tattamischken.

Tauten

Ortst: Tautischken, Drauszeln.

OB: Schillwen. OL: Koschubs, Michel. A: Schillwen. AV: Koschubs, Michel. B: Kikillus, Otto. BzB: Schillwen. OBF: Koschubs, Michel.
Gend: Kolleschen. Post: Schillwen. Bahn: Jugnaten und Kolleschen.
St: Schillwen.

Tennetal

Ortst: Ramutten und Eydaten.

OB: Tennetal. OL: Pallien, Peter. A: Tennetal. AV: Pallien, Peter. B: Radtke, Friedrich. BzB: Tennetal. OBF: Rosenberg, Albert.
Gend: Heydekrug. Post: Tennetal. Bahn: Heydekrug.
St: Tennetal.

Trakseden

OB: Heydekrug-Land. OL: Weiss, Alexander, Heydekrug. A: Heydekrug-Land. AV: Greifenberg, Heinrich, Heydekrug, Triftstr. B: Fehlau, Gustav. BzB: Heydekrug. OBF: Bernot, Egon.
Gend: Heydekrug. Post: Heydekrug. Bahn: Heydekrug.
St: Heidewald.

Uszlöknen

OB: Uszlöknen. OL: Sedat. A: Palleiten. AV: Sedat. B: Braks. BzB: Uszlöknen. OBF: Zirpins.
Gend: Palleiten. Post: Uszlöknen. Bahn: Jugnaten.
St: Uszlöknen.

Uszpelken

Ortst: Werszenhof und Bruchhöfen.

OB: Mädewald. OL: Daumann. A: Mädewald. AV: Daumann, Otto. B: Greinus, David. BzB: Mädewald. OBF: Potzas, Johann.
Gend: Mädewald. Post: Galsdon-Joneiten. Bahn: Mädewald.
St: Galsdon-Joneiten.

Wabbeln

OB: Kinten. OL: Buntins, Kinten. A: Kinten. AV: Buntins. B: Kramp, Wilhelm. BzB: Pauern. OBF: Strunkeit, Karl.
Gend: Michelsakuten. Post: Michelsakuten. Bahn: Heydekrug.
St: Kinten.

Wersmeningken

Ortst: Laugallen.

OB: Coadjuthen. OL: Brust, Otto, Coadjuthen. A: Coadjuthen. AV: Brust. B: Plogsties, Georg. BzB: Coadjuthen. OBF: Adams, Fritz, Wersmeningken; Bauch, Paul, Wersmeningken, für Laugallen.
Gend: Coadjuthen. Post: Coadjuthen. Bahn: Mädewald, Stonischken.
St: Coadjuthen.

Wiesenheide

OB: Wiesenheide. OL: Stulgies, Michel. A: Wiesenheide. AV: Stulgies. B: Srugies, Wilhelm. BzB: Wiesenheide. OBF: Srugies.

Gend: Wiesenheide. Post: Jugnaten und Bewern über Jugnaten. Bahn: Jugnaten.
St: Wiesenheide.

Wietullen

Ortst: Alk.

OB: Rudienen. OL: Schmitt, Kurt, Mestellen. A: Rudienen. AB: Schmitt. B: Wauschkies, Michel, Wietullen b. Mestellen. BzB: Rudienen. OBF: Inoka, Christoph.

Gend: Mestellen. Post: Mestellen. Bahn: Mestellen.
St: Saugen.

Willeiken

Ortst: Ruboken.

OB: Uszlöknen. OL: Sedat, Max, Uszlöknen. A: Palleiten. AV: Sedat, Max. B: Wisotzki, Louis. BzB: Uszlöknen. OBF: Lange, Wilhelm, Uszlöknen.

Gend: Gaidellen. Post: Gaidellen, Uszlöknen. Bahn: Heydekrug und Jugnaten.
St: Gaidellen.

Wilkomeden

OB: Saugen. OL: Koeckstadt. A: Saugen. AV: Koeckstadt. B: Zander. BzB: Lachsen. OBF: Greifenberger.

Gend: Saugen. Post: Saugen. Bahn: Kukoreiten.
St: Saugen.

Windenburg

Ortst: Sturmen.

OB: Kinten. OL: Buntins, Kinten. A: Kinten. AV: Buntins. B: Peleikis, W. BzB: Kinten. OBF: Peleikis.

Gend: Kinten. Post: Kinten. Bahn: Heydekrug.
St: Kinten.

Wirkieten

Ortst: Szagatpurwen.

OB: Saugen. OL: Koeckstadt. A: Saugen. AV: Koeckstadt. B: Mehleit. BzB: Lachsen. OBF: Szameitat, Michel.

Gend: Saugen. Post: Saugen. Bahn: Kukoreiten.
St: Mestellen.

Einwohnerbuch

für die Stadt und den Landkreis

Heydekrug

Ausgabe 1942/43

Erste Auflage

Auf Grund amtlicher Unterlagen und nach eigenen Ermittlungen des Verlages bearbeitet. — Für etwaige Druckfehler, Irrtümer usw. wird keine Verantwortung übernommen. Nachdruck — auch einzelner Teile — ist verboten. Die Benutzung des Adressbuches zum Zwecke der gewerbsmäßigen Adressenveräußerung ist nicht gestattet.



Verlag: Verkehrsreklame-Verlag Inh.: Ch. Buddrick und A. Kaiser, Memel, Hermann-Göring-Straße 40 — Fernruf 2255 — Verantwortlich für den Gesamthalt: Albert Kaiser, Memel, Quellstr. 3 — Druck: Memeler Dampfboot, Verlags- und Druckerei-Gesellschaft m. b. H., Memel, Hermann-Göring-Straße 1 — Fernruf 4544 — Preis des Buches: RM. 12.—, bei Vorbestellung RM. 9.—. Erscheinungstermin: Mai 1943 — Preisliste vom 15. April 1942. — Adressenbuchrolle des Werberates Nr. 3973. — G. 20. 5. 43

Einwohnerbuch
für die Stadt und den Landkreis

Heydekrug

Fotokopie der
Ausgabe 1942/43



An Heydekrug

<i>Blaues Halß und bunte Wiesen</i>	<i>Wo ein Krug auf brauner Heide</i>
<i>Krähenwald und Weidenstrauch</i>	<i>Einst den lieben Namen trug,</i>
<i>Seid begrüßt und seid gepriesen,</i>	<i>Stehst du nun in neuem Kleide —</i>
<i>Heimatstadt, du sei es auch!</i>	<i>Wach' und blühe, Heydekrug.</i>

Die hülfge, reizvolle Federzeichnung zu diesen Zeilen Hermann Sudermans (erbiete unser Landsmann
Werner Reichwaldt-Witzmund.

Das Archiv der Arbeitsgemeinschaft der Memellandkreise e.V. sammelt Unterlagen über die alte Heimat. Hierzu gehören: Postkarten und Bilder der Ortschaften, auch neuere Aufnahmen von alten Gebäuden und Höfen, Film und Video-Aufnahmen, Bilder aus dem Leben: Festlichkeiten, Schule, Beruf, Geburtstag, Konfirmation, Hochzeit, heimatliche Trachten, Aufzeichnungen, Urkunden, Zeugnisse, Polica, Familienchronik, Tagebücher, Erinnerungen, Beschreibung des Hofes, Bayrzungt werden Originale, notfalls Fotokopien. Bild vom Bild eine weitere Möglichkeit. Auch private Chroniken sollten in einer Kopie dem Archiv zur Verfügung stehen.

Nationalsozialistische Deutsche Arbeiterpartei

Gauleitung Ostpreußen der NSDAP.

Gauleiter: Erich Koch, Dienststelle: Königsberg Pr., Gauhaus, Große Schloßteichstraße 7, Tel. 30 485/88

Kreisleitung Heydekrug der NSDAP.

Geschäftsstelle: Heydekrug, Petersstraße, Tel. 300

Kreisleiter: Pg. Fritz Bingau, Heydekrug, Markt 13, Tel. 300 oder 22

Kreisgeschäftsführer: Pg. Hans Krebsteikes, Heydekrug, Adolf-Hitler-Str. 53, Tel. 300 oder 174 Nebenanschluß

Dienststellen im Bereich der Kreisleitung

Beamte, Kreisamt: i. V. Pg. Egbert Broßius, Heydekrug, Herderstr. 10, Tel. 24 u. 224

BDM., Bann 473, Heydekrug, Peterstr. 1, Tel. 330

Die Deutsche Arbeitsfront (DAF.): Kreisverwaltung Heydekrug, Markt 14, Tel. 321.

Verwaltungsstelle der DAF, Heydekrug, Markt 14, Tel. 321. Kreisobmann der DAF.: i. V. Pg. Erich Kiupel, Heydekrug, Markt 14, Tel. 321

Erzieher, Kreisamt: i. V. Pg. Ernst Thomas, Heydekrug, Bauernstr. 7, Tel. 254

Gericht, Kreisamt: i. V. Pg. Helmut Pantel, Heydekrug, Adolf-Hitler-Str. 60, Tel. 24 oder 224

Hitlerjugend, Bann 473, Heydekrug, Peterstr. 1, Tel. 330

Kassenleiter, Kreisamt: i. V. Pg. Paul Oertel, Heydekrug, Villenstr. 2, Tel. 300 oder 3

Kommunalpolitik, Kreisamt: i. V. Pg. Wilhelm Jogmin, Heydekrug, Triftstr. 1, Tel. 45

Kreisfrauenenschaft: Heydekrug, Domrichstr. 9, Tel. 207. Angeschlossener Verband: Deutsches Frauenwerk, Kreisstelle Heydekrug, Heydekrug, Domrichstr. 9, Tel. 207

Kreisleiter, Kreisamt: Heydekrug, Petersstr., Tel. 300

NSKK-Motorsturm 6, Heydekrug, Tel. 73

NSKOV., Kreisamt: i. V. Pg. Hugo Haase, Pagrienen, Tel. 302, Heydekrug, Adolf-Hitler-Str. 64, Tel. 334

Organisation, Kreisamt: i. V. Pg. Fritz Rothkamm, Pagrienen, Tel. 300 oder 279

Personalamt, Kreisamt: Pg. Franz Kurmies, Heydekrug, Jahnstr. 4, Tel. 300 oder 353

Presse, Kreisamt: i. V. Pg. Hermann Gelhaar, Heydekrug, Markt 14, Tel. 321

Propaganda, Kreisamt: i. V. Pg. Fritz Rothkamm, Pagrienen, Tel. 300 oder 279

Rassenpolitik, Kreisamt: Heydekrug, Petersstr., Tel. 300

Rechtsberater, Kreisamt: i. V. Pg. Karl Till, Heydekrug, Adolf-Hitler-Str. 53, Tel. 17

Angeschlossener Verband: NS.-Rechtswahrbund, Pg. Karl Till, Heydekrug, Adolf-Hitler-Straße 53, Tel. 17

SA-Sturm bann III/241, Heydekrug, Adolf-Hitler-Str. 58, Tel. 307

SA-Sturm 22, Werden, Tel. 327

Schulungsamt, Kreisamt: Pg. Waldemar Kurras, Heydekrug, Adolf-Hitler-Str. 32, Tel. 300 oder 45 Nebenanschluß

SS-Sturm bann II/105, Adlig-Heydekrug, Tel. 23

Stabsamt, Kreisamt: Heydekrug, Petersstr., Tel. 300

Technik, Kreisamt: Pg. Kurt Gutknecht, Heydekrug, Adolf-Hitler-Str. 47, Tel. 10

Volksgeundheit, Kreisamt: Pg. Dr. Horst Radicke, Heydekrug, Lindenallee 10, Tel. 331

Volkswohlfahrt, Kreisamt: Pg. Hans Szczepanski, Heydekrug, Adolf-Hitler-Str. 25, Tel. 324 oder 281

Dienststellen im Bereich der Ortsgruppen des Kreises Heydekrug

1. Ortsgruppe Coadjuthen mit den folgenden Ortschaften: Ackmonischken, Alt-Stremehnen, Altweide, Coadjuthen, Medischkehmen, Peteraten, Schlaunen und Wersmeningken; Ortsgruppenleiter: Pg. Otto Brust, Coadjuthen, Post Coadjuthen, Tel. 6

2. Ortsgruppe Heydekrug-Land mit den folgenden Ortschaften: Forstgutsbezirk Gr. Augstumalmoor, Kirlicken, Moorweide, Pagrienen und Trakseden; Ortsgruppenleiter i. V. Pg. Gustav Fehlau, Trakseden, Post Heydekrug, Tel. Heydekrug 6

3. Ortsgruppe Heydekrug Ost, Ortsgruppenleiter: i. V. Pg. Max Neumann, Heydekrug, Tilsiter Straße 23, Tel. 352

4. Ortsgruppe Heydekrug West, Ortsgruppenleiter: i. V. Pg. Max Kilian, Heydekrug, Adolf-Hitler-Str. 6, Tel. 255

5. Ortsgruppe Jonaten mit den folgenden Ortschaften: Hermannlöhlen (mit Matzicken), Jonaten (mit Massen), Kollischen (mit Thumellen), Laudzen, Metterqueten (mit Mussaten), Rumschen (früher Brausch-Pakull und Röbden) und Schillmeizen; Ortsgruppenleiter: Pg. August Jakubeit, Jonaten, Post Jonaten, Tel. Jonaten 4

6. Ortsgruppe Kinten mit den folgenden Ortschaften: Feilenhof, Kinten, Kischken, Matzken, Michelsakuten, Minge, Pauern, Prätzmen, Suwehnen und Wabbeln; Ortsgruppenleiter: i. V. Pg. Otto Corduan, Bundeln-Forst, Post Michelsakuten, Tel. Michelsakuten 6

7. Ortsgruppe Mädewald mit den folgenden Ortschaften: Augskieken, Galsdon-Joneiten, Kugelhof, Forstgutsbezirk Kawohlen, Kawohlen, Mädewald, Pageldienen, Passon-Reisgen, Plaschken, Pleine, Szameitkehmen und Uszpelken; Ortsgruppenleiter: i. V. Pg. Franz Scheller, Kawohlen, Post Kugelhof, Tel. Kugelhof 3

8. Ortsgruppe Rudienen mit den folgenden Ortschaften: Georgenhöhe, Lapallen, Mestellen, Gutsbezirk Norkaiten, Rudienen und Wietullen; Ortsgruppenleiter: Pg. Kurt Schmitt, Mestellen, Post Mestellen, Tel. Mestellen 8

9. Ortsgruppe Rucken mit den folgenden Ortschaften: Bersteningken, Kaszemeken, Matzstubbren, Pakamöhnen, Rucken, Skerswethen, Steppon-Rödzzen und Stonischken; Ortsgruppenleiter: Pg. Richard Peldzus, Rucken, Post Stonischken, Tel. Stonischken 5

10. Ortsgruppe Ruß mit den folgenden Ortschaften: Bismarck, Elchwinkel, Kuwertshof, Rupalwen, Ruß und Skirwieth I; Ortsgruppenleiter: i. V. Pg. Richard Schaak, Ruß, Tel. Ruß 11

11. Ortsgruppe Saugen mit den folgenden Ortschaften: Berzischken, Kukoreiten, Latschen, Mantwieden, Forstgutsbezirk Norkaiten, Petrellen, Saugen, Wilkomeden und Wirkieten; Ortsgruppenleiter: Pg. Albert Koeckstadt, Saugen, Post Saugen, Tel. Saugen 10

12. Ortsgruppe Schillwen mit den folgenden Ortschaften: Auritten, Gurgiden, Meischlauken, Neusassen, Schillwen, Tarwieden und Tauten; Ortsgruppenleiter: Pg. Michel Koschubs, Tauten, Post Schillwen, Tel. Schillwen 4

13. Ortsgruppe Tennetal mit den folgenden Ortschaften: Didszeln, Gnieballen, Heidewald, Kl. Grabuppen, Kurpen, Szagathen, Tennetal; Ortsgruppenleiter: Pg. Peter Pallien, Tennetal, Post Tennetal, Tel. Tennetal, 16

14. Ortsgruppe Uszlöknen mit den folgenden Ortschaften: Barden, Forstgutsbezirk Berstus und Medszokelmoor, Girreningken, Paleiten, Sausgallen, Tattamischken, Uszlöknen und Willeiken; Ortsgruppenleiter: Pg. Max Sedat, Uszlöknen, Post Uszlöknen, Tel. Uszlöknen 5

15. Ortsgruppe Wiesenheide mit den folgenden Ortschaften: Bewern, Gaidellen, Heinrichsfelde, Jugnaten, Klugohnen, Leitgirren, Scheeren und Wiesenheide; Ortsgruppenleiter: Pg. Michel Stulgies, Wiesenheide, Post Jugnaten, Tel. Jugnaten 7

Dienststellen im Bereich des Amtes für Volkswohlfahrt des Kreises Heydekrug

Coadjuthen, Ortsgruppenamtsleiter Pg. Hermann Schiewe, Coadjuthen, Tel. Coadjuthen 32
Heydekrug-Land, Ortsgruppenamtsleiter Pg. Wilhelm Scheppat, Gr. Augstumalmoor, Tel. Heydekrug 5
Heydekrug-Ost, Ortsgruppenamtsleiter Pg. Ernst Herberger, Heydekrug, Tilsiter Str., Tel. Heydekrug 176

Heydekrug-West, Ortsgruppenamtsleiter Pg. Paul Schlagowski, Heydekrug, Adolf-Hitler-Str., Tel. Heydekrug 246
Jonaten, Ortsgruppenamtsleiter Pg. Johann Gerullis, Laudszien, Tel. Jonaten 3
Kinten, Ortsgruppenamtsleiter Pg. Max Mikuscheit, Kinten, Tel. Kinten 5
Mädewald, Ortsgruppenamtsleiter Pg. Martin Mikloweit, Mädewald, Tel. Mädewald 27
Rucken, Ortsgruppenamtsleiter Pg. Paul Gesewski, Steppon-Rödszen, Tel. Stornischken 79
Rudienen, Ortsgruppenamtsleiter Pg. Wilhelm Klimkeit, Lapallen, Tel. Mestellen 7 (Raub)

Ruß, Ortsgruppenamtsleiter Pg. Alfred Niemann, Ruß, Raiffeisen, Tel. Ruß 34/38
Saugen, Ortsgruppenamtsleiter Otto Schwellnus, Saugen, Tel. Saugen 47
Schillwen, Ortsgruppenamtsleiter Pg. Georg Swars, Neusassen, Tel. Jugnaten 32
Tennetal, Ortsgruppenamtsleiter Pg. Michel Szonn, Heidewald, Tel. Heydekrug 121 (Breyer)
Uszlöknen, Ortsgruppenamtsleiter Pg. Herm. Knoop, Uszlöknen, Tel. Uszlöknen 4
Wiesenheide, Ortsgruppenamtsleiter Pg. Erdmann Pusbatzkies, Jugnaten, Tel. Jugnaten 4

Reichsbehörden

Arbeitsamt

Arbeitsamt Memel, Nebenstelle Heydekrug, Tel. 322, Dienststunden von 8—13 und von 15—17 Uhr

Finanzamt

Vorsteher: Steueramtmann Gericke
Dienststelle: Adolf-Hitler-Str. 1, Tel. 64
Veranlagungsbezirk Landkreis Heydekrug, Umsatz-, Einkommen-, Körperschaft-, Kraftfahrzeug-, Beförderung-, Versicherungs-Steuer, Steuerabzug vom Arbeitslohn, Sprechstunden von 8—12

Dienststelle Adolf-Hitler-Str. 13, Tel. 64:
Kinderbeihilfen, Ehestandsdarlehen, Ausbildungsbeihilfen, Einrichtungsdarlehen, Einrichtungszuschüsse, Bewertungsstelle, Grunderwerbssteuer, Sprechstunden von 8—12 Uhr

Finanzkasse: Adolf-Hitler-Str. 13, Tel. 64
Postscheck-Konto: Königsberg Pr. Nr. 2542, Reichsbank-Giro-Konto Heydekrug 4002/111, Kassenstunden von 8—12.30 an Sonnabenden von 8—12 Uhr. Am letzten Werktag im Monat bleibt die Finanzkasse geschlossen

Bezirkzollkommissar G, Heydekrug

Dienststelle: Adolf-Hitler-Str. 4, Tel. 231
Dienststellen, die ihren Sitz im Kreise Heydekrug haben:
Kurpen, Zollaufsichtsstelle (G), Tel. Tennetal 12

Tennetal, Zollaufsichtsstelle (G), Tel. Tennetal 14
Didszeln, Zollaufsichtsstelle (G), Tel. Tennetal 10
Laudszien, Zollaufsichtsstelle (G), Tel. Jonaten 2

Kolleschen, Zollaufsichtsstelle (G), Tel. Jonaten 12
Tauten, Zollaufsichtsstelle (G), Tel. Schillwen 10

Jagdbehörde des Kreises Heydekrug

Kreisjägermeister: Schwarze, Amtsgerichtsdirektor, Heydekrug, Tel. 155

Gerichtsbehörden

Landgericht: Memel
Staatsanwaltschaft: Memel
Amtsgericht, Anerbengericht: Heydekrug, Adolf-Hitler-Str. 62, Tel. 24 und 224, Sprechstunden von 8—12 Uhr.
Richter: Amtsgerichtsdirektor Schwarze, Heydekrug, Tel. 155, Stellvertreter: Landgerichtsdirektor Costede, Heydekrug, Ad-

Hitler-Str. 65 b. Borkowski, Amtsgerichtsräte: Kairies, Meyer-Steppat, Dr. Kragenings, Geschäftsleiter: Justizinspektor Brosius
Staatsanwaltschaft: Memel
Arbeitsgericht: Memel
Erbgesundheitsgericht: Memel
Gerichtsgefängnis: Heydekrug, Tel. 24 und 224, Vorstand: der Amtsgerichtsdirektor

Gerichtskasse: Memel
Gerichtsvollzieher: Geldszus, Heydekrug, Adolf-Hitler-Str. 58
Rechtsanwälte und Notare: Hoffmann, Scherließ, Schneidereit, Till
Ruß: Amtsgericht und Anerbengericht: Tel. 46, Sprechstunden 8—12 Uhr, Aufsichtsrichter: Amtsgerichtsrat Kruck; Gerichtsvollzieher: Anskohl

Stadtverwaltung

Ratsherren

Baltromejus, Hermann, Oberstraßenmeister, Tel. 232, Schweizerweg
 Brosius, Egbert, Justizinspektor, Tel. 238, Herderstr. 10
 Drochner, Kurt, Viehkaufmann, Tel. 203, Ramutter Straße
 Formella, Leo, Angestellter, Neue Siedlung 7
 Kilian, Max, Uhrmachermeister, Tel. 255, Adolf-Hitler-Str. 6
 Kurras, Waldemar, Rektor, Adolf-Hitler-Str. 34, Tel. 45 od. 347
 Lessing, Eduard, Landwirt, Hügelweg
 Neumann, Max, Färbermeister, Tilsiter Straße 23
 Runde, Max, Kürschnermeister, Tilsiter Straße 10, Tel. 196
 Wischnowski, Artur, Tischler, Seilerstr. 6

Dienststellen der Stadtverwaltung

Hauptverwaltung: Zimmer 5, Stadtinspektor Jogmin, Tel. 45 und 347
 Polizeiverwaltung und Fürsorge-Abteilung: Zimmer 3
 Steuer-Abteilung: Zimmer 4
 Einwohnermeldeamt: Zimmer 1
 Stadtbauamt: Zimmer 2, Stadtbauoberinspektor Schneider
 Standesamt: Zimmer 5; Standesbeamter Bürgermeister Eduard Weberstaedt, 1. Stellvertreter: Stadtinspektor Jogmin, 2. Stellvertreter: Stadtangestellter Neubacher
 Stadtkasse: Adolf-Hitler-Str. 58, Leiter: Angestellter Leo Formella
 Wohnungsvermittlungsstelle: Zimmer 3
 Quartieramt: Zimmer 3

Schiedsmann: Amtsvorsteher Heinrich Greifenberg, Triftstr. 1, Tel. 249, Stellvertr.:
 Schiedsmann: Drogeriebesitzer Max Jacomeit, Adolf-Hitler-Str. 57, Tel. 190

Städtische Anstalten

Städtisches Gaswerk, Tilsiter Str. 30, Tel. 45 und 347, Betriebsleiter: Gasmeister Christoph Jagstaedt
Städtische Volksbücherei: Straße der SA, Leiter: Rektor Waldemar Kurras, Adolf-Hitler-Str. 34

Feuerwehr

Freiwillige Feuerwehr Heydekrug, Adolf-Hitler-Str. 20, Tel. 45 und 347, Wehrführer: Hauptzugführer Christoph Jagstaedt, Tel. 45

Religionsgemeinschaften

a) Stadt Heydekrug

Baptistengemeinde, Gemeinde gläubig getaufter Christen, Bahnhofstr., Prediger Benjamin Oelke
Christliche Gemeinde, Lindenallee, Prediger Max Zander
Evangelische Kirche, Adolf-Hitler-Str. 21, Geistlicher: Pfarrer Haßford, Tel. 193
Evangelische Kirche (Werden), Kantstr., Geistliche: Pfarrer Bruno Ribbat, Tel. 43, Pfarrer Fritz Moser, Tel. 103

Katholische Kirche, Katholische Kirchenstr. 1, Geistlicher: Pfarrer Franz Schacht, Tel. 147

b) Kreis Heydekrug

Evangelische Kirche Coadjuthen, Geistlicher: Pfarrer Sziel
 Evangelische Kirche Paleiten, Geistlicher: Pfarrverwalter Laukasiel
 Evangelische Kirche Kinten, Geistlicher: Pfarrer Lauszus
 Evangelische Kirche Plaschken, Geistlicher: Pfarrer Doligkeit

Evangelische Kirche Rucken, Geistlicher: Pfarrer Schmidt
 Evangelische Kirche Ruß, Geistlicher: Pfarrer Grops
 Evangelische Kirche Saugen, Geistlicher: Pfarrer Tennigkeit
 Evangelische Kirche Schillwen, Geistlicher: Pfarrer Banzerus
 Evangelische Kirche Tennetal, Geistlicher: Pfarrer Weibrauch
 Evangelische Kirche Wiesenheide, Geistlicher: Pfarrer Jurkat

Schulen

a) Stadt Heydekrug

Landfrauenschule, Adolf-Hitler-Str. 18, Tel. 257, Leiterin Frau Tonn-Wolff
Landwirtschaftsschule, Adolf-Hitler-Str. 18, Tel. 256, Leiter Direktor Dr. Lankisch, Adolf-Hitler-Str. 15, Tel. 226
Oberschule für Jungen (Herderschule), Leiter Oberstudiendirektor Dr. Heinrich Samel, Herderstr. 2/6, Tel. 212
Volksschule I, Adolf-Hitler-Str. 34, Leiter Rektor Waldemar Kurras, Tel. 45 und 347
Volksschule II, Kantstr., Leiter Hauptlehrer Gustav Elbe, Tel. 144

Gnieballen
 Heidewald
 Werden in Heydekrug
 Heinrichsfelde
 Gr. Schilleningken in Heinrichsfelde
 Hermannlöhlen
 Jonaten
 Jugnaten
 Iszluzemoor
 Kaszemeken
 Kawohlen
 Kinten
 Kischken
 Klugohnen
 Kolleschen
 Kugelhof
 Kuhlins in Paleiten
 Kurpen
 Kuwertshof I
 Kuwertshof II
 Lauszzen
 Leitgirren
 Mantwieden
 Matzken
 Matzstubbern
 Medzokelmoor
 Mestellen
 Szameitkehmen in Mestellen
 Metterqueten
 Minge
 Moorweide I
 Moorweide II
 Piktaten in Neussassen
 Okslinden in Neussassen
 Pageldienen
 Pagrienen
 Pakamonen

Paleiten
 Passon-Reisgen
 Peteraten
 Petrellen
 Plaschken
 Pleine
 Pokallna in Ruß
 Rucken
 Rudienen
 Rumschen
 Ruß
 Saugen
 Sausgallen
 Schillwen
 Skerswethen I in Skerswethen
 Skerswethen II in Skerswethen
 Skirwiet
 Steppon-Rödszen
 Suwehnen
 Szameitkehmen bei Mädewald
 Tarwieden
 Tattamischken
 Tennetal
 Trakseden
 Uszlöknen
 Uszpelken
 Wabbeln
 Wersmeningken
 Wiesenheide
 Willeiken
 Windenburg
 Wirkieten

Kindergärten:

1. Adolf-Hitler-Str. 22, Leiterin Kindergärtnerin Anni Krink.
2. Katholische Kirchenstraße 6

Kreisverwaltung

Kreiskommunalverwaltung Heydekrug/Ostpr.

Petersstraße und altes Kreishaus Hugo-Scheu-Straße

Fernsprechanschlüsse: Nr. 3, 18, 53.

Behördenleiter: Landrat Helmut Damerau, z. Z. bei der Wehrmacht.

Vertreter: Regierungsassessor Hans Erich Krause.

Hauptverwaltung:

Leiter: Kreisbürodirektor Franz Kurmies, Fernsprechanschluß nach Dienstschluß: 353.

Kreiswohlfahrtsamt:

Kreisinspektor: Emil Bubrowski.
Vertreter: Kreisobersekretär Rudolf Rinck.

Kreisjugendamt:

Kreisinspektor Gustav Annuscheit.

Familien-Unterhalt-Abteilung:

Leiter: Kreisinspektor Gröll.

Steuerabteilung:

Leiter: Kreisobersekretär Hans Warsitz.

Kreisernährungsamt:

Leiter: Angestellter Mikoleit (Fernspr.-Anschluß nach Dienstschluß: 296).

Kreiswirtschaftsamt:

Leiter: Willy Huwé.

Kreiskommunalkasse:

Leiter: Kreisrentant A. Krieger.

Kreisbauamt für Landeskultur:

Leiter: Kreisbaumeister David Kairies (Fernsprech-Anschluß nach Dienstschluß: 235).

Kreisbauamt für Straßenwesen:

Leiter: Kreisbaumeister Gustav Paprotta (Fernsprech-Anschluß 106).

Kreisbauamt für Hochbau:

Leiter: Kreisarchitekt Gottfried Roth, z. Z. bei der Wehrmacht (Fernsprech-Anschluß 219).

Landratsamt Heydekrug/Ostpr.

Behördenleiter: Landrat Helmut Damerau, z. Z. bei der Wehrmacht.

Vertreter: Regierungsassessor Hans Erich Krause.

Leitender Bürobeamter: Regierungsoberinspektor Post, z. Z. bei der Wehrmacht.

Vertreter: Regierungsinspektor Erich Rosin.

Weitere beim Landratsamt tätige Beamte:

Regierungsinspektor Oertel, Regierungsekretäre Gundlach, Otto, Müller, z. Z. Wehrmacht, Lukat und Jagst, Amtsgehilfe Enhuis.

Öffentliche Einrichtungen gemeinn. Verbände und Vereine

Allgem. Ortskrankenkasse Memel - Heydekrug

Nebenstelle Heydekrug, Triftstr. 15, Tel. 57

Begräbniskassen für die ev. Kirchengemeinden

Kasse Heydekrug, TilsiterStr. 22, Tel. 274

Deichverbände

Deichverband links der Minge, Vorstd.: Loren-scheit-Minge

Deichverband rechts der Minge, Vorstd.: Quauka-Pauern

Deichverband Tulke-Zeckeragge, Vorstd.: Ojus, Heydekrug

Deichverband Warrus-Pokallna, Vorstd.: Ba-johr, Ruß

Dumbelwiesen-Deichverband, Vorstd.: Laa-ser, Ruß

Woriethwiesen-Deichverband, Vorstd.: Krü-ger, Ruß

Entwässerungs- u. Drainage- Genossenschaften

Entwässerungsgenossenschaft Alt-Karze-wischken, Vorstd.: Palloks, Erich, Galsdon-Joneiten

Entwässerungs- u. Drainage-Genossenschaft Bruisch-Pakull, Vorstd.: Walluks, Rumschen

Entwässerungsgenossenschaft Gr. Grabuppen, Vorstd.: Mikeleit, Heidewald

Entwässerungsgenossenschaft Gurgaden-Pa-sziessen, Vorstd.: Buttgerit, Schillwen

Entwässerungsgenossenschaft Kischken-Kio-schen, Vorstand: Weisheit, Kischken

Entwässerungsgenossenschaft Kurpen, Vor-stand: Kerbst, Kurpen

Entwässerungsgenossenschaft Leitellwiesen, Vorstd.: Junker, Wiesenheide

Entwässerungsgenossenschaft Metterqueten, Vorstd.: Kugelis, Metterqueten

Entwässerungsgenossenschaft Minneiken, Vorstd.: Rogait, Tarwieden

Entwässerungsgenossenschaft Pleine, Vorstd.: Kausch, Franz, Pleine

Entwässerungsgenossenschaft Ramutten, Sza-gaten, Eydathen, Vorstd.: Siebert, Szagaten

Entwässerungsgenossenschaft Untere Wersze, Vorstd.: Schenk, Uszpelken

Entwässerungsgenossenschaft Wilkenietsch-wiesen, Vorstd.: Trinkert, Rudolf, Gr. Bersteningken

Entwässerungsverband Trakseden, Vorstd.: Megies, Heydekrug

Drainage-Genossenschaft Coadjuthen, Vorstd.: Adams, Milkus, Wersmeningken

Drainage-Genossenschaft Kugeleit, Vorstd.: Rohde, Louis, Kugelhof

Drainage-Genossenschaft Plaschken, Vorstd.: Palm, Theodor, Plaschken

Wasser- und Bodenverband Kanterischken, Vorstd.: Schekies, Bewern

Wasser- und Bodenverband Matzstubbern, Vorstd.: Müller, Hermann, Matzstubbern

Wasser- und Bodenverband Mussaten, Vorstd.: Dugnus, Metterqueten

Wasser- und Bodenverband Rogaischen, Vorstd.: Lippke, Pauern

Wersze-Genossenschaft, Vorstd.: Preikschat, Uszpelken

Freiwillige Feuerwehren

Bewern, Wehrführer: Ob.-Truppführer Ki-killus, Bewern

Coadjuthen, Wehrführer: Haupttruppführer Wohlgemuth, Coadjuthen, Tel. 27

Didszeln, Wehrführer: Ob.-Truppführer, Waldszus, Didszeln, Tel. durch Bürger-meister

Jugnaten, Wehrführer: Ob.-Truppführer Kissuth, Jugnaten, Tel. 12

Kawohlen, Wehrführer: Truppführer Ge-benus, Antleiten, Tel. Mädewald 1

Kinten, Wehrführer: Ob.-Truppführer Ku-kulies, Kinten, Tel. durch d. Post

Klugohnen, Wehrführer: Truppführer Bar-teit, Klugohnen

Mestellen, Wehrführer: Truppführer Pete-reit, Lapallen, Schule Rudienen, Tel. Post Mestellen

Michelsakuten, Wehrführer: Truppführer Hoffmann, Michelsakuten, Tel. durch die Post

Minge, Wehrführer: Truppführer Willy Dauter, Minge

Moorweide, Wehrführer: Truppführer Hin-riehs, Moorweide

Neusassen, Wehrführer: Truppführer Step-puttis, Neusassen

Paleiten, Wehrführer: Ob.-Truppführer Scheffler, Paleiten, Tel. 2
Rucken, Wehrführer: Ob.-Truppführer Andusies, Rucken, Tel. Stonischken 13
Ruß, Wehrführer: Zugführer Scheyka, Ruß, Tel. 49
Saugen, Wehrführer: Ob.-Truppführer Mertins, Saugen, Tel. durch die Post
Scheeren, Wehrführer: Truppführ. Schmeiling, Scheeren
Schillwen, Wehrführer: Ob.-Truppführer Buttke, Schillwen, Tel. Passieszen 1
Skirwiet I, Wehrführer: Truppführ. Kleinke, Skirwiet 1
Uszlöknen, Wehrführer: Truppführ. Tarutis, Uszlöknen, Tel. durch die Post
Wersmeningken, Wehrführer: Truppführer Naubar, Wersmeningken, Tel. Post Coadjuthen

Handwerkerheim/Heydekrug

Triftstr. 5.
 Vorstd.: Tischlermeister Conrad Munk, Heydekrug, Tilsiter Str. 29, Tel. 242

Kleinbahn

Heydekrug/Kolleschen

Kleinbahnhof Heydekrug, Adolf-Hitler-Str., Güterabfertigung, Auskunft Tel. 14

Kleintierzuchtverein

Heydekrug

Vereinsleiter: Justiz-Ober-Sekretär Klein, Heydekrug, Amtsgericht

Kreiskrankenhaus

Heydekrug, Hugo-Scheu-Str. 1, Tel. 46 und 364. Leitender Arzt Dr. Knuth

Mieterbund

Vorsitzender: Justiz-Ober-Sekretär Klein, Heydekrug, Amtsgericht

NS-Ärztebund für die Kreise nördlich der Memel

Kreisobmann: Dr. med. Georg Hintz, Memel, Adolf-Hitler-Str. 12, Tel. 4742, SA-Standartenführer (S), 1. Arzt der SA-Brigade 1 (Memelwacht), Kreisamtswalter des Amtes für Volksgesundheit für Memel, Kreisobmann der Abt. Gesundheit und Volksschutz in der DAF

NS-Deutscher Marienebund

Kameradschaftsführer: Hermann Walluks, Heydekrug, Adolf-Hitler-Str. 6, Tel. 152

NSFK.

Heydekrug, Markt 9, Tel. 21

NS-Reichsbund für Leibesübungen

Kom. Sportkreisführer Heydekrug: Paul Oertel, Heydekrug, Villenstr. 2, Tel. 3

Ruder-Club Heydekrug

Vereinsführer: Zander, Heydekrug, Markt, Tel. 169, Bootshaus Tel. 145

Turn- und Sportverein Heydekrug

Vereinsführer: Hauenstein, Heydekrug, Villenstr. 11

NS-Reichskolonialbund

Kreisverband Heydekrug, Kreisverbandsleiter Dr. Knoblauch, Heydekrug, Adolf-Hitler-Str. 36

NS-Reichskriegerbund

Kreiskriegerführer: Amtsgerichtsdirektor Schwarze, Heydekrug, Kantstr., Tel. 155. Adjutant: Brosius, Tel. 208. Geschäftsstelle: Heydekrug, Herderstr. 10, Tel. 208

Jubiläumstafel alter Heydekruger Firmen

(Nach Angaben der Geschäftsinhaber — ohne Gewähr)

Über **400** Jahre



1511

„Krug auf der Heide“
das heutige

HOTEL GERMANIA

Inh.: MAX SAKUTH

Adolf-Hitler-Str. 1

Telefon Nr. 12

Saal für Veranstaltungen

Klubzimmer — Fremdenzimmer mit fließ.

Wasser — Zentralheizung

Über **70** Jahre

Deims Hotel & Café

Inh.: Martha Reinecke

Telefon 26

Telefon 26



1870

Bestempfohlenes Haus
24 Betten

Zentralheizung — Garage

Über **160** Jahre



1773

Georg Gailus

Heydekrug Ostpr.

Ruf 153

Ältestes Mühlenwerk des Kreises und Sägewerk

Hafer- u. Gerstennährmittel-
Erzeugung, Getreide-,
Futtermittel-, Düngmittel-
und Saatenhandel

Über **50** Jahre



1890

Otto Günther

Heydekrug, am Markt — Ruf 69

Kolonial-, Material- und Eisenwaren
Gaststättenbetrieb

Über **45** Jahre



1892

FRITZ WYTHE

Heydekrug — Tel. 1

Hotel und Restaurant

Kolonial- u. Eisenwaren

Baumaterialien - Kohlen

Über **80** Jahre



1858

Otto Sekunna

Heydekrug Ostpr.

Älteste Buchdruckerei u. Buchbinderei Heydekrugs
Tilsiter Straße 5 — Tel. 266

Bürobedarf — Stempel — Schreibwaren
Verlag „Amtliches Nachrichtenblatt“ d. Kreis. Heydekrug

Über **35** Jahre



1905

Franz Treger

Heydekrug — Tel. 41

Kolonialwaren-, Spirituosen-, Salz- u. Heringsgroßhandel

älteste Großhandlung am Platze

Über **75** Jahre



1865

Volksbank Heydekrug

e. G. m. b. H.

Heydekrug / Pogegen / Ruf

Fernruf: Heydekrug 38 und 88

Ruf 42 Pogegen 55



1905

Max Kurmies

Schuhwaren

Heydekrug, Adolf-Hitler-Str. 57

ältestes Fachgeschäft am Platze

Straßen und Häuser von Heydekrug mit Eigentümern, Verwaltern u. Mietern

Nach den laufenden polizeilichen Hausnummern geordnet

E = bedeutet Eigentümer, V = Verwalter, Einw = Einwohner

Ackerstraße

- 1 E: Schlicht, Gustav, Kaufmann
Einw: Kalweit
2 Unbebaut
3 E: Tiedtke, Henry, Seilermeister
4 Unbebaut
5 Unbebaut
6 E: Gibboesch, Frieda
Einw: Burgschat, Gibboesch, Kramp,
Weyrauch
7 E: Picklaps, Heinrich, Kanzleiasistent
Einw: Bühner, Haupt
8 E: Gruszien, Heinrich, Bauer
Einw: Dregennus, Urban

Adolf-Hitler-Straße

- 1 E: Hotelbetriebsgesellschaft Memel
Einw: Bartel, Bintakies, Eliseit, Garrn,
Groell, Heinsohn, Jaguttis, Kaja, Karpawitz,
Klein, Lebedies, Leckschas, Magunzki,
Makuszies, Niemeyer, Prieb, Reisas,
Sakuth, Sipli, Strauß, Strempler,
Ulrich, Valentin
2 E: Scheu, Hugo
Einw: Heckendorf, Kusau, Lukat, Matuskki,
Scheu, Helene; Scheu, Dr., Werner,
Tamm, Wallat
3 Unbebaut
4 E: Budweth, Meta u. Jurgeneit, Erdmann
Einw: Budweth, Gibbesch, Jurgeneit,
Lagies, Lengwenat, Meißner, Rose, Zimmermann
5 E: Werners Erben
Einw: Arndt, Ewert, Grahl, Kuttkat,
Lillischkies, Philipeit, Rußlies, Schaldt,
Schulz, Stehr, Waitschus
6 E: Schlagowsky, Paul, Tischlermeister
Einw: Jutzas, Kilian, Palm, Pupkulies,
Rautenberg, Schlagowsky, Stoll, Walluks
7 E: Jonuschies, Hermann, Bauer, Gaidellen
Einw: Barkowsky, Gabriel, Jacksteit
8 E: Scherlies, Alfred, Rechtsanwalt
Einw: Scherlies, Skerswetat, Uigschies
9 E: Stantin, Grete
Einw: Wiechmann, Westphal
10 E: Maskolus, Marta
Einw: Finger, Klein, Maskolus, Minna;
Schagarus
11 E: Stantin, Grete
Einw: Ernst, Reich
12 Unbebaut

- 13 E: Rittens, Charlotte
Einw: Bastian, Boy, Genuttis, Haisz,
Lingau, Anna; Lingau, August; Rose,
Sauvant, Berta; Sauvant, Grete; Sauvant,
Ulrich
14 Unbebaut
15 E: Ulrich, Franz, Kaufmann
Einw: Grigoleit, Lankisch, Tarautzki,
Taruttis, Marta; Wehleit
16 E: Bank der Ostpr. Landschaft
Einw: Kaeswurm
17 E: Ostpr. Kleinbahngesellschaft
Einw: Tupuschies
18 E: Reichsfiskus, Landwirtschaftsschule
Einw: Brokoph, Tonn
19 Unbebaut
20 E: Stadtverwaltung Heydekrug
21 E: Evangelische Kirchengemeinde
Einw: Eicke, Galdicks
22 E: Gabriel, Anna, Dentistin
Einw: Bankmann, Eanulst, Henneberg,
Marta; Henneberg, Robert; Lippke
23 E: Evangelische Kirchengemeinde
24 E: Labuttis, Martin, Kaufmann
Einw: John, Erna; John, Gertrud; John,
Mathilde; Kamutzky, Nelaimischkies,
Ernst; Nelaimischkies, Georg; Pietsch,
Rudat, Tinneberg, Walleiks
25 E: Postfiskus
Einw: Raffalzik, Szczepanski
26 E: Labuttis, Martin, Kaufmann
Einw: Seidler
27 E: Bierwolf, Ottilie
Einw: Bierwolf, Bratkus, Herbert; Bratkus,
Wilhelmine; Ellmies, Middel, Rodmann,
Schumann, Wischnewski
28 E: Schlußner, Hermann
Einw: Barauhn, Boy, Brosius, Gernhöfer,
Gulbinsky, Loll, Lina; Loll, Marg.; Mitzkus,
Purwins, Quasdorf, Schlußner,
Schneider
29 E: Guttack, Johannes, Kaufmann
Einw: Czerwon, Guttack, Hammler,
Lindszus, Paltins, Picklaps, Podszus, Preukschat,
Stoehr, Swars
30 E: Rittens, Charlotte
31 E: Dingfeld, Wilhelm, Kaufmann
Einw: Mikuszies, Stulgies, Wolf
32 E: Rittens, Charlotte
Einw: Fröse, Knappke, Rittens, Sakarins
33 E: Dingfeld, Wilhelm, Kaufmann
Einw: Dingfeld, Max; Dingfeld, Wilhelm
34 E: Stadtverwaltung Heydekrug (Schule)
E: Banzsus, Hahn, Kurras, Laurus,
Wiesenberg

- 35 E: Schoßau, Julius, Kaufmann
Einw: Frischkorn, Helm, Kiebranz, Lagies,
Naujoks, Pohl, Resas, Schlaszus,
Ulrich
36 E: Ambras, David, Hausbesitzer
Einw: Baltruschat, Knoblauch, Loomann,
Schlußas, Schwellnus, Eva; Schwellnus,
Hermann; Schwellnus, Paul
37 E: Dingfeld, Wilhelm, Kaufmann
Einw: Borowsky, Dziobek, Geniest, Jessat,
Lessing, Lippicks, Reichenberger,
Berta; Reichenberger, Ella; Roeszies, Sedat
38 E: Hulpke, Otto, Landwirt
Einw: Ballnus, Endruteit, Geldszus, Jonat,
Klietz, Krause, Herta; Krause, Kurt;
Krause, Lina; Peldszus, Urbeneit
39 E: Vonberg, Artur, Kaufmann
Einw: Lessing, Mertins, Grete; Mertins,
Richard; Spudeit, Waldszus
40 E: Hulpke, Otto, Landwirt
Einw: Hoffmann, Kissuth, Lauszat, Ferdinand,
Lauszat, Helene, Mueller, Nicklaus,
Pohlenz, Stotzka, Herta, Stotzka,
Paul
41 E: Vonberg, Artur, Kaufmann
Einw: Hennig, Vonberg, Karl
42 E: Rudat, Paul, Stellmachermeister
Einw: Blank, Christmann, Karosath, Rudat,
Schwark, Trinkies
43 E: Vonberg, Artur, Kaufmann
Einw: Bethke
44 E: Bierwolf, Ida
Einw: Bierwolf, Blank, Salowsky, Stark,
Tobien
45 Vonberg, Artur, Kaufmann
46 E: Vereinsbank, Heydekrug
Einw: Chittka, Eichelsheim, Hermann,
Kausch, Kopp, Lengning, Liedtke, Mertins,
Nusseleit, Ogilvie, Purwins, Schlimm,
Schwark
47 E: Gutknecht, Liesbeth
Einw: Gutknecht, Kubillus, Liedtke,
Peldszus, Alfred; Peldszus, Bruno; Peldszus,
Edith; Peldszus, Elise; Peldszus,
Meta; Tunnat
48 E: Schossau, Julius, Kaufmann
Einw: Buntin, Dregelies, Grigat, Grigoleit,
Rugullies, Schossau, Tummos
49 E: Kurt Siebert, Kaufmann, Memel
Einw: Kuttrus, Szabries
50 E: Dommasch, Albert, Stellmacher
Einw: Armonies, Dommasch, Albert;
Dommasch, Erich; Dommasch, Margarete;
Goetzle, Heydemann, Lauszus

- 51 E: Fiskus
Einw: Blechert, Hundsdorfer, Hans; Hundsdorfer, Margarete; Jakomeit, Klemke, Knoll, Meyruhn, Schapeit, Skerswetat
- 52 E: Hentschel, Walter, Kaufmann
Einw: Konrad, Meischt, Meyer, Püllkuhn
- 53 E: Zebrowsky, Ernst, Hausbesitzer
E: Borowski, Berwing, Krestakies, Schulz, Skerswetat, Till, Tumos, Waitkinn
- 54 Schadereit, Emil, Hausbesitzer
Einw: Klinger, Marta; Klinger, Michel; Rohde, Schenk, Martha; Schenk, Rosa; Schmidt, Waschkie
- 55 E: Jakomeit, Max, Kaufmann
Einw: Gulbins, Jakomeit, Kissuth, Kowalsky, Schadereit
- 56 E: Riedel, Bernhard, Klempner
Einw: Bennien, Dregennus, Helene; Dregennus, Margarete; Gudat, Gulbins, Gutzeit, Krüger, Moenig, Susa
- 57 E: Jacomeit, Max, Kaufmann
Einw: Geldszus, Jacomeit, Jagst, Kurmies, Laurus, Mickschas, Schulz, Strangalies
- 58 E: Treger, Franz, Kaufmann
Einw: Dalladat, Franz, Geldszus, Gresszupp, Kurschat, Willy, Arbeiter; Kurschat, Willy, Eisenbahner; Otto, Purwins, Schaar, Schenk, Schlicht, Schuetzler, Treger, Wroblewski, Zebedies
- 59 E: Schwark, Bruno, Kaufmann
Einw: Brockes, Gewinnus, Schwark
- 60 E: Reinecke, Marta, Hotelbesitzerin
Einw: Bischmuth, Geiter, Günther, Kump, Ponteleit, Reinecke, Seiffert, Tolischus
- 61 E: Szameit, Ida
Einw: Gerber, Kurpawitz, Prusas, Resas
- 62 E: Justizfiskus — Amtsgericht
Einw: Jakomeit, Tepperies
- 63 E: Zomm, Ella
Einw: Jurkutat, Tolischus, Zwieg
- 64 E: Kissuth, Marta
Einw: Borrmann, Hagemoser, Junker, Jurgeneit, Kins, Kissuth, Kowalsky, Kraengings, Krauleidies, Lapan, Peters, Petzold, Steppan, Storost, Sturies, Veidt, Webleit
- 65 E: Zomm, Ella
Einw: Barkowsky, Birbinschus, Greinus, Kerpa, Kylau, Leitner, Nowack, Peterreit
- 67 E: Gayer, Maria
Einw: Gayer, Jonuschat, Kroehnert

Alte Heeresstraße

- (Ohne Nr.)
E: Barkeit, Heinrich, Bauer
Einw: Liedtke
E: Duwe, Johanne
Einw: Duwe, Auguste; Duwe, Emilie
E: Friederici, Gustav, Bauer
Einw: Ruddies, Wannagat
E: Gengel, Leo, Bauer
Einw: Gengel, Anna; Gengel, Johanne
E: Goerke, Richard, Bauer
E: Labeit, Michel, Bauer
Einw: Labeit, Max; Mikloweit
E: Niemann, Frieda
E: Schwickschies, Paul, Postfacharbeiter

Am Kreiswald

- (Ohne Nr.)
E: Behrend, Marie
Einw: Dassenies
E: Barwa, Heinrich, Hausbesitzer
E: Fröse, Hermann, Bote
Pächterin: Kuehlich, Wilhelmine

Einw: Kuehlich, Artur; Kuehlich, Robert
Weitere Einw: Behrend, Bendicks b. Kurschat, Barwa, Kühn, Kubert, Kurschat, Mainus, Mauritz, Meygies, Artur; Meygies, Christoph; Meygies, Ida; Meygies, Otto; Peterreit, Reichart, Reisgies, Schlazsus, Strunkeit, Szameitat, Szukat, Ullosat, Wiehe, Ziehe

Amtshofstraße

- (Ohne Nr.)
Einw: Allisat, Dommasch, Jurgeleit, Maeding, Septinus, Gustav; Septinus, Wilhelm; Steinwender

Bahnhofstraße

- 1 E: Kassat, Michel, Heilpraktiker
Einw: Herberger, v. d. Werth
- 2 Unbebaut
- 3 E: Wallus, Anna
Einw: Kybranz, Loleit, Schaffler, Wallus
- 4 E: Gereit, Karl, Sattlermeister
- 5 E: Pagalies, Michael, Molkereibesitzer
Einw: Heydeck, Meigies, Pagalies, Heinrich; Swars, Werdermann
- 6 E: Rose, Marta
Einw: Bintakies, Borm, Brosius, Klimat, Mueller, Quedweit, Rose, Schiemandt
- 7 E: Ulnath, Karl
Einw: Kuck, Ulnath
- 8 E: Rose, Marta
- 9 E: Baptisten-Gemeinde
Einw: Kantwill, Oelke, Rupschas
- 10 E: Kassath, Heinrich, Eisenbahnbeamter
Einw: Aschmutat, Kassat, Laatsch, Lauernt, Reichenbach, Trams
- 11 E: Schenk, Emmy
Einw: Greifenberger, Liemandt, Schenk, Walter
- 12 E: Bolz, Marie, Heydekrug, Feldstr. 2
Einw: Bong, Drochner, Jacksteit, Kuhn, Masuch, Naujoka, Wallus
- 13 E: Schenk, Emmy
Einw: Zwieg, Meta

Bauernstraße

- 1 E: Dingfeld, Wilhelm, Kaufmann
Einw: Gliedt, Quadenfeld, Rochna
- 2 E: Schlicht, Gustav, Tischlermeister
- 3 E: Kühn, Marta
- 4 E: Kühn, Max
Einw: Kühn, Emilie; Kühn, Max; Schulz
- 5 E: Kühn, Marta
Einw: Ennulat, Nienke, Schwerter, Steputtis, Szallies
- 6 E: Tautrim, Hermann, Hausbesitzer
Einw: Grigoleit, Hirsch, Jagst, Kurschus, Salowsky, Sasanow, Schmeil, Schwerter, Skerswetat, Sziemant, Tautrim
- 7 E: Katholische Kirchengemeinde
- 8 E: Wiechmann, Franz, Viehkaufmann
Einw: Doerfel, Siebert, Wiechmann
- 9 E: Katholische Kirchengemeinde
Einw: Eszersky, Eduard; Eszersky, Johann; Endrikat
- 10 E: Tiedtke, Henry, Seilermeister
Einw: Perkun, Tiedtke
- 11 E: Liemandt, August, Hausbesitzer
Einw: Kausch, Ruigies
- 12 E: Schwellnus, Martin, Feilenhof
Einw: Borowsky, Bublick, Gestigkeit, Hermann, Jurkschas, Nausedat, Schlegge
- 13 E: Jagst, Adolf, Insterburg, Auguststr. 18
Einw: Gritzuhn, Jessat, Kuprat, Stillus, Westphal
- 14 E: Nelaimischkies, Michel, Bauer
Einw: Kellotat, Keyser, Nelaimischkies, Salowsky, Zahn

- 16 E: Rupkalwis, Georg, Bauer
Einw: Genuth, Rupkalwis
- 18 E: Rupkalwis, Georg, Bauer
Einw: Aschmutat, Maszuhn, Matzpreiksch
- 20 E: Nelaimischkies, Gustav, Maurer
Einw: Bigga
- 22 E: Lepkojus, Georg u. Lauszus, Anna
Einw: Jonuschies, Klumbies, Krumat, Lauszus
- 24 E: Bendig, Marie u. Kausch, Paul, Bauer
Einw: Genies, Hildebrandt, Kausch, Matolat, Plota

Bergstraße

- 1 E: Ambräß, David, Glasermeister
- 2 E: Krink, Otto, Schmiedemeister
Einw: Baltrusch, Krink
- 3 E: Zebautzky, Marta
Einw: Liedtke
- 4 E: Meiszies, Johann, Bauer, Wilkieten
Einw: Berien, Lillischkies, Palkies, Wal-lukat, Welsch
- 5 E: Rathke, Paul, Schneidermeister, Kantstraße
Einw: Vogel
- 6 E: Schulz, Anna
Einw: Barassa, Mainus, Schulz, Schneide-reit, Sollors, Trumpa
- 7 E: Borm, Johanne
Einw: Borm, Jurrat, Kalley, Mattigkeit, Meyer, Mielke, Paulicks, Petkat, To-maschky, Wallat
- 8 E: Eigner, Marta, Leskewangen, Kr. Til-sit-Ragnit
Einw: Cibautzky, Drochner, Kiebranz, Preiksches, Scherkus, Szameitat, Uszpur-wies, Zwieg
- 9 E: Schatz, Gustav, Hausbesitzer
Einw: August, Boljahn, Kallweit, Leitner, Lippke, Lorenscheit, Schatz, Schulz, Toleik
- 11 E: Simat, Fritz, Kanzleiasistent
Einw: Simat
- 13 E: Bugoschewsky, Grete
- 15 E: Boguschewsky, Grete
Einw: Boguschewsky, Grete; Boguschew-sky, Kurt; Lagies, Raudies
- 17 E: Konrad, Marie, Ww.
Einw: Hein, Klein, Konrad, Kubait, Mauritz, Redetzky, Schiefke, Sedelies, Streitz

Birkenweg

- (Ohne Nr.)
Einw: Bertulies, Klieschies, Kurachies, Milkereit, Schulz, Walleneit, Woelk

Böttcherstraße

- ✕ E: Barkeit, Luise, Königsberg Pr., Ober-haberberg 75
Einw: Bogdahn, Bublick, Raudies, Scher-mann, Grete; Schermann, Berta; Schrei-ber, Tursas
- ✕ E: Potschka, Heinrich
Einw: Nopens, Potschka, Franz; Potschka, Heinrich ✕
- 3 E: Bergmann, Pauline
Einw: Bergmann, Marie; Bergmann, Pauline, Surau, Tiedemann
- 4 E: Schmidt, Wilhelm
Einw: Biensfeld, Dickscheit, Kawohl, Schmidt, Wiehe
- 5 E: Stadtverwaltung Heydekrug (Ruder-verein)
Einw: Dassenies, Fey

Brauerstraße

Einw: Thomas

Chausseestraße

14 E: Stepputis, Johannes, Oberschullehrer
Einw: Kiupel, Meschkat

Domrichstraße

1 E: Marschall, Erich, Malermeister
2 E: Marschall, Erich, Malermeister
3 E: Marschall, Erich, Malermeister
Einw: Bertulies, Dommasch, Marschall, Matzpreisch, Wehr
4 E: Milkereit, Willi, Memel
Einw: Wermter
5 E: Bannat, Albert, Fleischermeister
Einw: August; Bannat, Albert; Bannat, Bruno; Bannat, Christoph; Binsau, Borm, Anna; Borm, Auguste; Borm, Henriette, Petereit
6 E: Milkereit, Willi, Memel
7 E: Thran, Hermann, Töpfermeister
Einw: Engelke, Thran
8 E: Milkereit, Willi, Memel
9 E: Josephi, Elisabeth, Pensionsinhaberin
Einw: Hungerecker, Josephi, Storost
10 E: Milkereit, Willi, Memel
11 E: Ambrab, David, Glasermeister
13 E: Redweik, Eduard, Bauunternehmer
Einw: Albuszies, Brandstädter, Pittkunnings, Redweik, Eduard; Redweik, Marta; Sangel, Schermann, Seibert, Tscherepowitz
15 E: Schauklias, Adam, Schneidermeister
Einw: Heipke, Jesseit, Schauklias, Franz, Szilia
16 E: Ostpreußenwerk
17 E: Jessat, Heinrich, Steuerinspektor
Einw: Grau, Jessat, Reinhardt, Wittoesch
20 E: Maskolus, Heinrich, Lehrer i. R.
Einw: Grundmann, Hassenstein, Maskolus, Wiechert
(Ohne Nr.)
E: Schulz, August, Hausbesitzer

Drosselweg

(Ohne Nr.)
E: Makein, Ernst, Hausbesitzer

Eisenbahnstraße

1 E: Reichsbahn
Einw: Kellmereit, Wehrauch
3 E: Kühling, August, Bauunternehmer,
Tilsiter Str. 33
Einw: Brallentin, Groeger, Jaguttis, Kasper, Korn, Ella; Korn, Gustav
4 E: Reichsbahn
Einw: Behrens, Baltumat, Sakowski
5 E: Reichsbahn
Einw: Bertsch
6 E: Reichsbahn
Einw: Frank
7 E: Reichsbahn
Einw: Falk, Hellmer, Redweik, Skrandies, Treinies
9 E: Reichsbahn, Bahnmeisterei
Einw: Wagner

Elchstraße

(Ohne Nr.)
Einw: Aschmann, Brekow, Gengel, Haase, Franz; Haase, Paul; Hermonies, Joh.; Hermonies, Minna; Karschinkus, Kasper, Kuhberg, Lankuttis, Loops, Lorenscheit, Naujoks, Naused, Pallaks, Willuhn, Wißmann

Feldstraße

1 E: Adomeit, Gustav, Lehrer i. R.
Einw: Mueller, Seidler
2 E: Bolz, Emma
Einw: Adomeit, Bolz, Wolff
3 Einw: Dreßler, Gronau
4 E: Dreßler, Ida
Einw: Raeder, Staats, Szirnicks
6 E: Raeder, Mathilde
Einw: Fink
8 E: Marquard, Erna
Einw: Fasold, Marquard, Erna; Marquard, Meta
10 E: Gerber, Johann
Einw: Seidler

Fischstraße

2 E: Till, Karl, Rechtsanwalt, Ad.-Hitler-Str. 63
Einw: Gerullis, Gronau, Jagst, Anna; Jagst, Fritz; Leiber, Lockner, Plauschinat, Sunnus
4 E: Treichler, Berta
Einw: Lekschas, Panneck, Pittkunnings
5 E: Szameitat, Richard, Hausbesitzer
Einw: Anschuck, Nolde, Schulz, Wallend-schus, Zimmermann

Fuchsweg

(Ohne Nr.)
Einw: Beeck, Bolz, Bublick, Gerullis, Griegoleit, Jesper, Kloweit, Anna; Kloweit, Heinrich; Kuschbeck, Lange, Mikat, Molinnus, Reisgies, Schaefer

Gartenstraße

1 E: Seidler, Erich
Einw: Lessing
2 E: Seidler, Erich
3 E: Seidler, Erich
Einw: Huwe, Vogel, Anna; Vogel, Erwin; Vogel, Marta; Vogel, Richard
5 E: Kinszorra, Karl, Fleischermeister
Einw: Aschmann, Gruszien, Kinszorra, Alfred; Kubat, Loleit, Rasch, Anna; Rasch, Gertrud
7 E: Juckel, Heinrich, Hausbesitzer
Einw: Andoleit, Gruszien, Juckel, Kurchat, Mierwald, Redetzky, Wehlus
8 E: Glogau, Alfred, Schlossermeister
Einw: Gedeik, Glogau, Neumann
9 E: Mickschas, Meta
Einw: Mickschas
10 E: Kinszorra, Karl, Fleischermeister
11 E: Weirauch, Wilhelm, Kaufmann
Einw: Eliseit, Jonuschies, Wallat, Witt-oesch
12 E: Schmakat, Erich u. Ella, Gartenstr. 17
Einw: Boettcher, Goetzie, Rhode, Schmidtke, Schulz, Strauß
13 E: Gottschalk, Max, Hausbesitzer
Einw: August, Engelbrecht
14 E: Kahmann, Bruno, Bankbeamter
Einw: Kahmann, Saulus
15 E: Markscheit, Georg, Kanzleiasistent
Einw: Markscheit
16 E: Kackschies, Richard, Bauer
Einw: Scharfenort
17 E: Schmakat, Ernst
Einw: Anton, Bansemir, Schmakat, Erich; Schmakat, Ernst
18 E: Kackschies, Richard, Bauer
19 E: Aschmann, Johann, Gerichtsvollzieher
Einw: Aschmann, Jopp, Prusseit, Tepper, Warszus
20 E: Schweikausky, Anton, Arbeiter

21 E: Aschmann, Johann, Gerichtsvollzieher
Einw: Saballus, Richard; Saballus, Char-lotte
23 Aschmann, Johann, Gerichtsvollzieher
Einw: Beyer, Patega

Grabenweg

(Ohne Nr.)
Einw: Binsau, Ernst; Binsau, Ewald; Kallnischkies

Grenzlandstraße

(Ohne Nr.)
Einw: Aboling, Augustin, Auschra, Beyer, Blasner, Gailus, Marie; Gailus, Willy; Gengel, Ludwig; Gengel, Minna; Huebsch, Jabs, Jagomast, Jakumeit, Jurat, Heinrich; Jurat, Jacob; Matzellus, Michaelis, Mikat, Petereit, Rudat, Schapals, Schneiderreit, Sonat, Sprugies, Uka, Waschkies, Wietzke, Ziemus

Grüner Weg

(Ohne Nr.)
Einw: Goeritz, Charlotte; Goeritz, Luise

Heideweg

(Ohne Nr.)
Einw: Bendig, Baldzus, Borbe, Motzikat, Peldzus, Raede, Schlaszus, Schnellus

Herderstraße

1 E: Scheu, Helene
Einw: Keil, Post, Schmidt
2/6 E: Stadtverwaltung Heydekrug, Herder-schule
Einw: Barkowsky, Fabian, Samel
3 E: Lakizus, Christoph, Prüz. i. R.
Einw: Enseleit, Lakizus
10 E: Schumann, Ida
Einw: Brosius, Hennig, Lohey, Sausko-jus, Schumann, Helmut; Schumann, Ida

Hügelweg

(Ohne Nr.)
Einw: Beeck, Buschening, Hinrichs, Junker, Koerting, Lessing, Eduard; Les-sing, Richard; Reutow, Rutkowski, Sa-karins

Hugo-Scheu-Straße

1 E: Kreiskrankenhaus
Einw: Bartel, Bedarf, Banzerus, Borm, Borowsky, Klein, Mieleni, Pietsch, Rup-schas, Willuda
2 E: Staatl. Gesundheitsamt
Einw: Karallus, Emma; Karallus, Helene; Kerbsties, Knuth
4 E: Kreis
Einw: Bojaschewsky, Waitschies
6 E: Kreis-Wirtschafts- u. Arbeitsamt
10 E: Kolitz, Else
Einw: Hermonies, Georg; Hermonies, Maria; Jacobeit, Kolitz, Else; Kolitz, Hans; Kretschmann, Micheel, Schoris, Siebert
12 E: Luschnat, Heinrich, Gerichtsvollzieher a. D.
Einw: Aschmann, Barkowski, Huwe, Jurgeneit, Hencke; Jurgeneit, Marie; Luschnat, Schubert
14 E: Leppert, Else
Einw: Dowideit, Jakobautzky, Leppert, Simmat, Woischwill

Jahnstraße

- 2 Kreis-Beamtenhaus
Einw: Griguszies, Warsitz
4 E: Kurmies, Franz, Kreisbürodirektor
Einw: Gundlach, Kurmies

Kantstraße

- (Ohne Nr.)
Einw: Biallas, Becker, Bumbullis, Buttgerreit, Dowideit, Fetting, Elbe, Gerull, Glogau, Goerke, Gorgel, Griegoleit, Griga, Albert; Griga, Michel; Gronau, Herrmann, Jakumeit, Jakuttis, Jokeit, Jokuszies, Ewald; Jokuszies, Michel; Kairies, Kallweit, Kawohl, Kerpa, Killat, Kloweit, Krauleidies, Kuttrus, Laetsch, Laurus, Lauszus, Lewark, Leitner, Löffke, Makuszies, Mertinkus, Mertins, Moser, Ojus, Piepereit, Pipirs, Radtke, Ribbat, Schapals, Schernat, Schlagowski, Schmidtke, Schwarze, Siewert, Sprugies, Meta; Sprugies, Wilhelm; Stonies, Storost, Suss, Taruttis, Wallat

Kastanienallee

- 2 E: Liedtke, Otto, Spediteur
5 E: Liedtke, Otto, Spediteur
6 E: Aschmann, Max, Hausbesitzer
Einw: Adomeit, Aschmann, Gulbinat, Liedtke, Milkereit, Rassau, Treichler, Wieth, Fritz; Wieth, Helene
8 E: Liedtke, Otto, Spediteur
Einw: Treichler

Katholische Kirchenstraße

- 1 E: Katholische Kirchengemeinde
Einw: Braun, Schacht
2 E: Kath. Kirchengemeinde — Schule
Einw: Bumbullis, Mantwill
4 E: Kath. Kirchengemeinde — Waisenhaus
Einw: Fahl, Schwarz
6 E: Kath. Kirchengemeinde — Kirche

Kiebitzweg

- (Ohne Nr.)
Einw: Kausch, Martha

Kiefernstraße

- (Ohne Nr.)
Einw: Armonies, Anstipp, Arnaschus, Aschmann, Bernoth, Gengel, Gerullis, Jokschies, Jurkschat, Klaschus, Kloweit, Kroll, Kunellis, Lange, Makat, Naused, Neschtaras, Paschkowski, Pauleit, Petrosch, Radscheid, Saknus, Trudnau, Ulloasat, Wilbat

Kleinbahnstraße

- 4 E: Purwins, Mix, Hausbesitzer
Einw: Gerullis, Kallweit, Lamsat, Purwins
8 E: Stadtverwaltung Heydekrug — Gemeindehaus
Einw: Balschus, Bendig, Bendicks, Gloszeit, Greszupp, Lawiszus, Lenkeit, Peterreit, Roeder, Saballus, Waitschullis
10 E: Kenklies, Willi, Bankbeamter u. Peterreit, Franz, Hausbesitzer
Einw: Bertulies, Fritzsche, Galenza, Gedicks, Graeven, Kallweit, Kantwill, Kellotat, Kenklies, Pallaks, Peterreit, Urbschat, Walendy, Wohlgemuth, Emma; Wohlgemuth, Gustav
14 E: Wiegratz, Ewald, Altsitzer
Einw: Jonuschies, Wiegratz

Kuckucksweg

- (Ohne Nr.)
Einw: Naujoks, Niebel

Kurenweg

- (Ohne Nr.)
Einw: Graudejus, Staggers, Wannags

Landgrabenstraße

- (Ohne Nr.)
Einw: Daugill, Lessing

Lehmweg

- (Ohne Nr.)
Einw: Heinzendorf, Mauritz, Zimmermann

Lindenallee

- 1 E: Kiupel, Emil
Einw: Molinnus, Raudis
3 E: Bartkus, Franz, Kassenrendant
Einw: Bendig, Marta; Bendig, Meta; Bartkus
5 E: Bartkus, Franz, Kassenrendant
Einw: Zander
8 E: Treichler, Franz, Bürovorsteher
Einw: Freyer, Henkel, Scheidies
10 E: Redweik, Martin, Bürgermeister a. D.
Einw: Kaufmann, Radicke, Redweik

Lüderitzstraße

- 1 E: Bertuleit, Erdmann, Stellmachermeister
Einw: Bertuleit
3 E: Harnack, Emma
Einw: Kaunas, Lau, Lockner, Meischt, Rassau
4 E: Scheu, Hugo
Einw: Kollucker, Rudat, Seeger
8 E: Seidler, Alfred, Katasterzeichner
Einw: Spie, Heinz; Spie, Margarete; Wallat, Wehlus
9 E: Stadtverwaltung Heydekrug — Markthalle
10 E: Brumpreiksch, Bauer, Hermannlöhlen
Einw: Brandstätter, Brombeis, Kallwies, Muenchow, Otto
12 E: Skrandies, Martin, Justizwachtmeister
Einw: Ernst, Haack, Maskolus, Skrandies
15 E: Raukuttis, Jakob, Fleischbeschauer
Einw: Kolck, Raukuttis
17 E: Jotzat, Eduard, Schuhmachermeister
Einw: Jotzat, Eduard; Jotzat, Fritz; Weberstaedt

Lynckerstraße

- 1 Verw: Mikuteit, Franz, Tilsiter Str. 12
Einw: Gronau, Kanschat, August; Kanschat, Berta; Reigies, Westphal
2 E: Murach, Margarete
Einw: Braun, Murach, Eva; Murach, Margarete; Wauschkies
3 E: Mikuszies, Annus, Kaufmann
Einw: Jonuschat, Mikuszies, Milkereit, Paap, Pietsch, Rebner, Betty; Rebner, Marie; Schmidt, Uka, Willnus, Wosielus
5 E: Murach, Margarete
Einw: Wiegratz
7 E: Konradt, Marie
Einw: Klemm, Konradt, Kurps

Marktplatz

- 1 E: Potschka, Heinrich, Spediteur
Einw: Gelszus, Kurpenings, Melzner, Potschka, Taurim
2 E: Potschka, Heinrich, Spediteur
Einw: Naujoks, Riedel, Stehr
3 E: Zander, Gustav, Kaufmann
Einw: Karallus, Zander, Gustav; Zander, Wilhelm
4 E: Zander, Gustav, Kaufmann
Einw: Balschus
5 E: Schneider, Heinrich, Kaufmann
Einw: Gluth, Schneider
6 E: Schneider, Heinrich, Kaufmann
Einw: Agint, Behrend, Galciwa, Genuth, Kaulitzky, Taschus
7 E: Schmitt, Johannes, Kaufmann
Einw: Anskohl, Flick, Kubat, Rassau, Schukat
8 E: Saunus, Johann, Rusz
Einw: Albuszies, Blaesner, Graudejus, Günther, Kreuzstein
9 E: Richter, Marta
Einw: Bethke, Brandstädter, Danielzyk, Genuttis, Gottowik, Makein, Richter, Herta; Richter, Käte; Richter, Marta; Stephan, Waitschies
10 E: Schwark, Karl, Kaufmann
Einw: Buka, Kiauka, Krauleidies, Roespel, Schwark, Trauschies
11 E: Naubur, Bruno, Kaufmann
Einw: Bregulla, Dittkuhn, Gunga, Berta; Gunga, Grete; Juschka, Naubur, Pillibeit, Pranzas, Regelsky, Storost
12 E: Neuendorf, Adolf, Bäckermeister
Einw: Grabies, Markscheit, Neuendorf, Pelekies, Potschka, Trumpa, Trinkies
13 E: Bingau, Herta u. Erna Labeit
Einw: Bindszus, Bingau, Fritz; Bingau, Emma; Dickschas, Duffert, Labeit, Neumann, Petrick, Simmat, Stakalies
14 E: Hundsödörfer, Margarete, Adolf-Hitler-Str. 51
Einw: Lang, Motzkus, Reimann
15 E: Schmidtke, Olga
Einw: Bratkus, Paprotta, Petzel, Else; Petzel, Louis; Schmidtke, Szameitat, Sipli, Ulrich
16 E: Bendig, Albert, Kaufmann
Einw: Bendig, Haase, Naujoks, Puslat, Raeder, Berta; Raeder, Hermann; Tiegs, Toleikies, Welsch, Wilk
17 E: Labuttis, Martin, Kaufmann
Einw: Bansamir, Gelhaar, Heydeck, Hoppe, Klein, Klimkeit, Labuttis, Neuendorf, Neumann, Peterreit, Plutzas, Rehberg, Unruh, Wachsmuth, Wohlgemuth
18 E: Günther, Otto, Kaufmann
Einw: Bernoth, Hermann, Kenkel, Laser, Naujoks, Siering

Memeler Straße

- (Ohne Nr.)
Einw: Auringer, Bernat, Bernoth, Beyer, Binsau, Blosze, Bogdahn, Dickscheit, Endrullis, Freimann, Henze, Jakubeit, Junkereit, Kallwellis, Kanschat, Kausch, Kiosch, Klein, Lydia; Klein, Magdalena; Kuhlins, Lippelt, Berta; Lippelt, Wally; Makein, Matzellus, Mitzkus, Schlenther, Sellenies, Sittkus, Trinkies

Moosstraße

- (Ohne Nr.)
Einw: Bansamir, Hahn, Kopp, Patega, Romeike, Sturm, Szobries, Wauschkies, Else; Wauschkies, Michel; Werner

Neue Siedlung — Tilsiter Straße

Neue Siedlung

- 1 E: Naujoks, David, Arbeiter
- 2 E: Naujoks, Martin, Kriegsbeschädigter
- 3 E: Kallwellis, Karl, Maschinist
Einw: Loleit
- 4 E: Naujoks, Hermann, Kriegsbeschädigter
- 5 E: Kutzas, David, Friedholswärter
- 6 E: Sunnus, Michel, Büroangestellter
- 7 E: Formella, Leo, Angestellter
- 10 E: Josselies, Max, Eisenbahner
- 11 E: Dulies, Hermann, Postfacharbeiter
- 12 E: Eszersky, Adalbert, Maurer
Einw: Wenskus
- 13 E: Ewert, Gustav, Hallenmeister
- 28 E: Hoffmann, Ludwig, Arbeiter

Ostlandstraße

- (Ohne Nr.)
E: Adomeit, Enhuis, Enseleit, Albert; Enseleit, Otto; Gläser, Grubert, Herrmann, Huebscher, Kellner, Klimkeit, Lillischkies, Lokies, Anna; Lokies, Elisabeth; Loleit, Motullo, Nopens, Peiser, Pietsch, Schlaszus, Schukies, Schulz, Schwellnus, Jakob; Schwellnus, Meta; Stoellger, Tautrim, Tendies, Tolekies, Tumat, Wallawitz

Parkstraße

- 1 E: Buttgerit, Eugen, Kaufmann
- 2 E: Kairis, David, Kreisbaumeister
Einw: Kairis, Schimansky, Uzpurwies

Peterstraße

- 1 E: Kreisleitung u. HJ.-Heim
Einw: Regelsky, Hauswart

Rabenwald

- (Ohne Nr.)
Seidler

Ramutter Straße

- (Ohne Nr.)
Einw: Abromeit, Albuszies, Aschmann, Bajohr, Barassa, Bendig, Beteit, Berteit, Bittins, Anna, Näherin; Bittins, Anna, Witwe; Bolz, Breyer, Buttkus, Dietrich, Dreyer, Drochner, Engelke, Fritz, Gengel, Grigoleit, Grigat, Gruszi, Günther, Ernst; Günther, Herta; Haupt, Hoffmann, Jogschies, Jonuschies, Kaehlert, Kairies, Karallus, Kaunetzky, Kausch, Kiaupa, Kikillus, Kiosch, Kovhan, Kopilow, Lohey, Kurt; Lohey, Maria; Lubert, Mueller, Nelaimischkies, Nickel, Paszehr, Pawils, Radtke, Raudies, Saballus, Anni; Saballus, Rich.; Salowsky, Schepoks, Arbeiter; Schepoks, Otto; Schlenther, Schneider, Stirnus, Storim, Szirnicks, Teut, Tinneberg, Trentow, Wachs, Wallat, Georg; Wallat, Gertrud

Richtweg

- (Ohne Nr.)
E: Reichsbahn
Einw: Pieragins

Roßgartenstraße

- (Ohne Nr.)
Einw: Anskohl, Dietrich, Fritz, Gottschalk, Gronau, Meiszies, Naujoks, Franz
Einw: Jogmin, Koslowski

Schweizerweg

- (Ohne Nr.)
Einw: Baltromejus

Seilerstraße

- 1 E: Gereit, Karl, Sattlermeister
Einw: Gereit, Trumba
- 2 E: Bartelsche Erben
Einw: Schlessies, Schukies
- 3 E: Friederici, Robert, Seilermeister
Einw: Engelke, Friederici
- 4 E: Melenk, David, Hausbesitzer
Einw: Fischer, Gaidellis, Gedeit, Gumbold, Heyer, Klimkeit, Moerchel, Melenk, Szwillus, Walluks
- 6 E: Marschall, Fritz, Hausbesitzer
Einw: Dieges, Kaewel, Krebstakies, Legait, Lindenau, Marschall, Raudies, Treitz, Voß, Wisbar, Wischnowsky

Sonnenweg

- (Ohne Nr.)
Einw: Krohn, Patega, Strecker, Jankus, Mathes

Sudermannstraße

- 1 E: Schumann, Fritz, Hausbesitzer
Einw: Grigoleit
- 2 E: Schumann, Fritz, Hausbesitzer
Einw: Schumann
- 3 E: Hulpke, Otto, Landwirt, Tautischken
- 4 E: Labeit, Christoph, Bauer
Einw: Gritzun, Labeit, Meiszies
- 8 E: Baldszus, David, Altsitzer
Einw: Baldszus, Dehms, Lepkojus, Adam; Lepkojus, Friedrich; Schluszas, Siebert, Szluzas
- 10 E: Müller, Joseph, Mineralwasserfabrikant
Einw: Kuehn, Mueller
- 12 E: Preß, Alfred, Töpfermeister
Einw: Boettcher, Klinger, Lorat
- 14 E: Klinger, Marie
Einw: Banschus, Ewert, Killat, Klimat, Preß, Schulz, Zander
- 16 E: Wilk, Else
Einw: Resas, Schuetz, Konstanze; Schuetz Wilhelm; Zimmermann
- 18 E: Szallies, Franz, Justizoberwachtmeister
Einw: Bendig, Blank, Palkus, Szallies
- 20 E: Junkereit, Franz, Malermeister
Einw: Junkereit
- 22 E: Kleinkowsky, Karl, Gendarmerie-Wachtmeister i. R.
Einw: Kleinkowsky, Paskarbies, Storost

Stockmannstraße

- 1 E: Schaade, Ernst, Bäckermeister
Einw: Beyer, Schaade, Stonies
- 2 E: Schneidereit, Oskar, Rechtsanwalt
Einw: Dinnus, Schneidereit
- 3 E: Schulz, Laura
Einw: Eder, Franz, Gelszus, Jøgmens, Kaitinnis, Klimkeit, Krause, Lazies, Schulz, Steppan, Tonnecker, Wilbath, Wolle
- 4 E: Rose, C. A., Uhrmachermeister
Einw: Behrend, Annis, Auschra, Bartkus, Broisch, Dehms, Bruno; Dehms, Elma; Dexling, Genuttis, Gigga, Gropp, Henseleit, Hoersing, Jonuschat, Kanschat, Karpawitz, Kirchhoff, Klischies, Lorenscheit, Lukas, Naujoks, Oberst, Rose, Scherwinsky, Schlaefert, Schmidt, Schulz, Stepputtis, Strunkheit, Timpf, Westphal, Wieser

- 5 E: Schiedlowski, Emil, Viehkaufmann
Einw: Albrecht, Bendig, Dickscheit, Großmann, Juschkus, Kallwellis, Schiedlosky, Storost, Stotzka
- 6 E: Reichsbanknebenstelle
Einw: Ensikat, Gerullis, Kruppa, Rost
- 7 E: Picklaps, Franziska
Einw: Kahl
- 8 E: Rose, Kurt, Fleischermeister
Einw: Adam, Bauszus, Jakomeit, Kissuth, Egbert; Kissuth, Elsa; Mertins, Wenskat
- 10 E: Schlenther, Alfred, Hausbesitzer
Einw: Bethke, Beutler, Gerike, Haeler, Jogschies, Albert; Jogschies, Bruno; Jogschies, Albert; Jurgeleit, Klumbies, Erich; Klumbies, Marie; Kröhnert, Loh, Lotzmann, Pankiewitz, Schlenther, Schmidt, Bernhard; Schmidt, Johanne; Storost
- 11 E: Schimkus, Ferdinand, Kaufmann
Einw: Donath
- 13 E: Jonuschat, Gryta
Einw: Bolz, Lomoth, Pallaks, Palloks
- 15 E: Blasinsky, Marta
Einw: Blasinsky
- 19 E: Meschkat, Emil, Krim.-Ass., Königsberg Pr., Samitter Allee 47
Einw: Broschkus
- 21 E: Meschkat, Emil, Krim.-Ass., Königsberg Pr., Samitter Allee 47
Einw: Hoffmann, Paddags, Puttkammer, Skwar, Wallendschus

Straße der SA

- 2 E: Behrend, Julius, Hausbesitzer
Einw: Behrend, Stephan
- 3 E: Burnus, Christoph, Hausbesitzer
Einw: Binsau, Blosa, Burnus, Fischer, Pillibeit
- 4 E: Flick, Max, Hausbesitzer
Einw: Flick, Peterat, Schumann
- 6 E: Peterait, Leopold, Hausbesitzer
Einw: Pätzel
- 10 E: Tiedtke, Paul, Malermeister, Wischwill
Einw: Binsau, Goetz

Tannenweg

- (Ohne Nr.)
Einw: Goduscheit, Ewald; Goduscheit, Maria; Kossack, Millis, Schljajus, Wallat

Tilsiter Straße

- 1 E: Podien, Otto, Kaufmann
Einw: Dannehl, Krause, Kuckuck, Lenkeit, Perrey, Roth, Schulz, Stehr
- 2 E: Gaidies, Kurt, Memel, Thomasstr., b. Frau de Terra
Einw: Conrad, Juschkus, Lauszus, Meisze, Naujoks, Sedelies, Szameitat, Telieps, Urban, Wythe
- 3 E: Podien, Otto, Kaufmann
Einw: Binsau, Dank, Klebs, Krieger, Otto, Podien, Auguste; Podien, Erna; Rhese
- 4 E: Gaidies, Kurt, Memel, Thomasstr., b. Frau de Terra
Einw: Japs, Peterait
- 5 E: Werdener Darlehnskassenverein
Einw: Gigga, Klein, Peldszus, Sekunna
- 6 E: Jodszuweit, Georg, Bäckermeister
Einw: Bartel, Jodszuweit
- 7 E: Hoffmann, Otto, Justizrat
Einw: Hoffmann, Palloks

Tilsiter Straße — Ziegelstraße

- 8 E: Treuhandgesellschaft Memel
Einw: Heydemann, Lippke, Loh, Pauleit, Wieberneit
- 9 E: Bratkus, Charlotte, Tilsiter Str. 11
Einw: Beutler, Briese, Auguste; Briese, Walter; Fricke, Kurpeik, Rosin
- 10 E: Neumann, Otto, Kaufmann
Einw: Blank, Boettcher, Burgschat, Fest, Gandras, Anna; Gandras, Max; Klinger, Maurischat, Neumann, Ponelics, Rautenberg, Rayber, Runde, Sawlanski, Schwarz, Schwedersky, Treitz
- 11 E: Bratkus, Charlotte, Tilsiter Str. 11
Einw: Both, Griga, Günther, Kaulitzky, Plogsties, Pohle, Schmidt, Szonn
- 12 E: Mikuteit, Albert, Kaufmann
Einw: Kaulitzky, Mikuteit, Pallagst, Toschka
- 13 E: Bratkus, Charlotte, Tilsiter Str. 11
Einw: Bendig, Elisabeth; Bendig, Marta; Naused
- 14 E: Schlicht, Gustav, Möbelfabrikant
Einw: Erlautzky, Kirchner, Paura, Schiewe
- 15 E: Ambraß, David, Glasermeister
Einw: Aktories, Ambraß, Cyrules, Eva; Cyrules, Heinrich; Plickert, Schneidereit, Simat, Szenguleit, Zimmermann
- 16 E: Bendigsche Erben
Einw: Jessat, Katschus, Tumeleit
- 17 E: Bellgardt, Max, Molkereibesitzer
Einw: Bellgardt, Max; Bellgardt, Otto; Broschkus, Paupers, Rohloff, Saunus
- 18 E: Bendigsche Erben
Einw: Balandies
- 19 E: Grubert, Bernhard, Schneidermeister
Einw: Grubert, Heldt, Karschies, Rautenberg, Ruschewski, Schmeil
- 20 E: Quittkat, Helene
Einw: Konrad, Matthes, Ojus, Quittkat, Wabbel
- 21 E: Adomeit, Emil, Kaufmann
Einw: Adomeit, Beyer, Gudat, Jogmin, Kurpijweit, Mallunat, Mueller, Swars
- 22 E: Gabesche Erben
Einw: Lubert, Mikuteit, Steppat, Waschkies
- 23 E: Neumann, Max, Kaufmann
Einw: Budrick, Kassat, Leiber, Neumann
- 24 E: Katholische Kirchengemeinde
Einw: Boguschewsky
- 25 E: Bellmann, Otto, Kaufmann
Einw: Bellmann, Kurschat, Elsa; Kurschat, Leopold
- 27 E: Berger, Emma
Einw: Berger, Hofer, Schlimm, Schmeil
- 29 E: Munk, Ella
Einw: Behrend, Dommasch, Daszenies, Ehler, Lukat, Munk, Papendick, Patega, Rieck, Trumpa
- 30 E: Stadtverwaltung Heydekrug — Gaswerk
Einw: Jagstaidt
- 31 E: Friederici, Helene
Einw: Jonuschies, Kinszorra, Krestakies, Kruska, Kupreit, Link, Linkies, Megoleit, Motrytsch, Pauksztat, Schapals
- 33 E: Kühling, August, Maurer
Einw: Kuehling, Labeit, Maslowsky, Taszus
- 37 E: Klammer, Wilhelmine
Einw: Lapins, Pranzas, Preukschas, Schmidtke

- 39 E: Bastiansche Erben
Einw: Bastian, Benno; Bastian, Helmut; Bastian, Walter; Bastian, Werner; Schwellnus
- 41 E: Schulz, Tischler, Coadjuthen
Einw: Beckerat
- 45 E: Schmäling, Marie
Einw: Krauleidies, Lenkeit, Heinrich; Lenkeit, Maria; Mikat, Schmäling
- 47 E: Koszinowsky, Adolf, Viehkaufmann
Einw: Atzpodiën, Jurgeleit
- 49 E: Naujoks, Marie
Einw: Budricks, Grigoleit, Gritzias, Kunellies, Naujoks, Anna; Naujoks, Marie; Petereit

Triftstraße

- 1 E: Greifenberg, Heinrich, Amtsvorsteher
Einw: Greifenberg, Jogmin
- 2 E: Schimkus, Ferdinand, Kaufmann u. Schlaszus, Ertme
Einw: Jagst, Schimkus, Ida; Schimkus, Waldemar; Schlaszus, Schlopsna
- 5 E: Bauer, Minna
Einw: Bagdahn, Fritz; Bagdahn, Nanny, Bauer; Drochner, Peck, Rugullies, Woelfer
- 6 E: Mertins, Oskar, Schuhmachermeister
Einw: Kallweit, Kurpat, Mikoleit, Ernst; Mikoleit, Maria
- 8 E: Mertins, Oskar, Schuhmachermeister
Einw: Albuszies, Falkies, Kumbartzky, Kupreit, Eduard; Kupreit, Else; Mertins, Storost, Wißmann
- 10 E: Gerbersche Erben
Einw: Fischer
- 11 E: Stadtverwaltung Heydekrug — Handwerkerheim
Einw: Blaesner, Burkandt, Fest, Fischer, Goeritz, Hesse, Loops, Radtke, Zollitsch
- 12 E: Rutenberg, Memel, Tilsiter Str. 48
Einw: Lucke, Urbicks
- 13 E: Hoffmann, Michel, Bauer, Minneiken
Einw: Bernoth, Goetzie, Jurkat
- 15 E: Allg. Krankenkasse, Memel
Einw: Kislak, Emma; Kiblat, Minna; Saunus
- 16 E: Taruttis, Martin, Bauer
Einw: Auschra, Meyruhn, Taruttis, Wißmann
- 19 E: Lindenau, Max, Förster in Kinten
Einw: Kloweit, Mauritz, Preikschat, Schmaehling, Tennigkeit
- 20 E: Wiese, Rudolf, Hausbesitzer
- 22 E: Wiese
Einw: Killeit, Naujoks, Petereit, Posingies, Elsa; Posingies, Johann; Sakalowski
- (Ohne Nr.)
Einw: Bankmann, Maria

Villenstraße

- 1 E: Palkies, Martin, Rentmeister
Einw: Palkies, Speckhals
- 2 E: Kreis
Einw: Annuscheit, Bobrowaky, Eisenberg, Heussel, Oertel, Pritzkat, Rimkus, Charlotte; Rimkus, Edith; Rimkus, Gertrude; Rink, Schneider, Sturm, Uda, Berta; Uda, Ella
- 5 E: Schliesewsky, Selma
Einw: Rondeck, Schliesewsky

- 7 E: Gintaut, Georg, Hausbesitzer
Einw: Chmielewski, Gintaut, Koopmann, Riediger, Schmitt, Wallat
- 8 E: Meiszies, Fritz, Justizobersekretär
Einw: Althaus, Jacobsen, Meiszies, Samel
11. Verw: Hauenstein, Paul, Studienrat
Einw: Hauenstein

Waldstraße

- 1 E: Sakuth, Maria, Tilsit, Lindenstr. 17
Einw: Fagenzer, Engelke, Klein, Kunellis, Peth, Schakohl
- 2 E: Kinszorra, Max, Fleischermeister, Gartenstr. 5
Einw: Adomeit, Kinszorra, Kurt; Knappe, Kneip, Szameitat, Taetz, Zebedies.
- 4 E: Lamprecht, Julius, Gärtner
Einw: Eszersky, Lack, Laukennings, Schalkalwies, Steppuhn
- 5 E: Glogau, Alfred, Schlossermeister
- 6 E: Kinszorra, Minna
Einw: Aschmann, Hafke, Kinszorra, Lehmann, Peick, Hellmuth; Peick, Rudolf; Riedel
- 7 E: Kinszorra, Karl, Fleischermeister, Gartenstr. 5
Einw: Klein, Redetzky, Schlagowsky, Siemoneit
- 9 E: Kackschies, Richard, Bauer
Einw: Engler, Kackschies, Mikuszies

Wasserstraße

- 1 E: Potschka, Heinrich
Einw: Bartsch
- 2 E: Scheu, Hugo
Einw: Fritz, Jurkat, Lockner, Gertrud; Lockner, Grete; Lockner, Louis; Nickstadt, Regelsky, Storost, Heinrich; Storost, Wilhelm
- 3 E: Taurin, Jacob, Arbeiter
Einw: Drochner, Taurin
- 4 E: Kairies, Berta, Kanterischken
Einw: Baltumat, Kerpa, Packschies, Mickleit, Staats
- 5 E: Szameitat, Richard, Hausbesitzer
- 6 E: Szameitat, Richard, Hausbesitzer
Einw: Anduleit, Szameitat

Weidenweg

- (Ohne Nr.)
Pächter: Kiupel, Michel, Postfacharbeiter

Wiesenstraße

- 1 E: Ens, Eva, Königsberg Pr.
Einw: Strasdas, Artur; Strasdas, Georg; Szepat
- 2 E: Vereinsbank
Einw: Geipel, Lessing, Auguste; Lessing, Else; Mainus, David; Mainus, Hermann; Ruddies, Sonat, Wiethe
- 6 Verw: Blechert, Helene
Einw: Blechert, Kopp

Ziegelstraße

- (Ohne Nr.)
Einw: Dingfeld, Genuttis, Grikus, Keller, Knauer, Mattijat, Putzas

5. Der Haus- und Grundbesitz im Eigentum der Gemeinde

Heydekrug

Einfaß...

Wie jedes größere Gemeinwesen, so verfügte auch die Gemeinde Heydekrug über Haus- und Grundbesitz in ihrem Verwaltungsbezirk. Die einzelnen Objekte, deren Werte jedoch nicht bekannt sind, werden nachstehend aufgeführt:

1. Adolf-Hitler Straße 20: Das Stadtverwaltungs-Gebäude
2. Herder-Straße 2 : Die Herderschule -Gymnasium- Oberschule Jungen
3. Adolf-Hitler-Straße 34: Die Volksschule zu Heydekrug
4. Kantstraße -ohne Nr.: Die Volksschule im Ortsteil Werden
5. Tilsiter-Straße 30: Die Gasanstalt
6. Lüderitz-Straße 9: Die Markthalle
7. Böttcher-Straße 5: Die Landzunge zwischen Hafen und Sziesze mit dem Gebäude des Rudervereines, sowie das Hafengebiet
8. Kleinbahn-Straße 8 : Das frühere Gemeinde-Armenhaus
9. Die Anlagen an der Sziesze vom Kreiskrankenhaus ab bis zum Vorwerk Kallwellischken mit dem Rabenwald und der Rabenwaldschenke. Die Anlagen wurden in den Jahren 1906/07 vom General-landschafts-Direktor a.D. Dr. hc. Scheu geschaffen und von der Gemeinde Heydekrug um 1930 erworben.
10. Der Restteil des früheren Gutes Matzicken, der 1939 hinzugekauft wurde.
11. Triftstraße 11 : Das Handwerkerheim
12. Am Markt : Die drei Marktplätze.

Mit Ewald Lauks durch Heydekrug

Aus Memeler Dampfboot

Immer kleiner wird der Kreis, wenn wir die Todesnachrichten lesen. Ich will in Gedanken eine Wanderung durch unser kleines Städtchen Heydekrug unternehmen, um alte liebe Erinnerungen wieder aufzufrischen. Sie sollen uns nicht in Vergessenheit geraten, und unsere Kinder sollen wissen, woher wir kamen.



Von der Gemeinde Pagrienen mache ich den Anfang meiner Wanderung. Es geht längs des alten Weidenweges, rechts vorbei an Nachbar S e p t i n u s und an P a w l o w s k i, die ebenfalls ihr Anwesen auf den von Dr. h. c. H. Scheu gekauften Parzellen erbaut hatten. Zur linken Hand der Ausläufer des schönen romantischen Rabenwaldes, auf der anderen Seite endet der Kirliker Landweg nach Heydekrug. Hohe Tannenhecken zu beiden Seiten der Eisenbahnstrecke Memel-Tilsit, zur Linken das Bahnwärtergehöft, dahinter ein kleines, grünes Häuschen, in dem das alte Ehepaar B a l d s z u n a s wohnte. Auf der linken Ecke das neuerbaute Haus von Auto - G r i g a mit seinen Verwandten. Wer kannte nicht den immer hilfsbereiten alten Eisenbahner S c h m ä h l i n g? Und wer kannte nicht den noch älteren, immer voller derber Witze steckenden Maurer- und Zimmermeister G r i g a. Seine gelindesten Ausdrücke waren „Noa, koddrige Krät“ - „Du krommet Gestell“ - „Du opjedonnerte Schewschnut“ - „Afjescheiwelte Marjell“ - „He verdrägt nick e mol e vernemftigen Priske“ - „Stänkrieger Fulpelz“ - „Pockennarwiger Asiat“.

Auf der andern Seite der breiten Chaussee, die von Memel nach Tilsit führte, stand hinter alten wuchtigen Pappelbäumen, fast wie verträumt, das grüne Haus des netten weißhaarigen Tischlermeisters Franz S c h l a g o w s k i. Hinter dem Gehöft von Schlagowski verlief der Landweg zwischen den Werdener Kiesgruben nach Hermannlöhlen, den ich mit meinen Angehörigen so oft und gerne gegangen bin. Jetzt geht die Wanderung



aber durch Werden direkt nach Heydekrug. Wer von der damaligen Jugend hat sich nicht gerne in den vier Werdener Kiesgruben um getummelt? Selbst die litauischen roten Husaren, s. Zt. In Matzicken stationären, haben hier mit ihren Pferden versucht, die "Alpen" zu bezwingen.

Dann kam das evangeli-Waisenhaus; und so manches verstoßene Kind hat hier bei Waisenvater Jakomeit und seiner Ehefrau,

liebe Aufnahme gefunden. Es folgte das nette Häuschen, in dem Fleischermeister Leitner und oben der immer rüstige alte Mehl- Jakuttis wohnten

Anschließend die „Villa Werden“ mit ihrem damaligen Pächter Paul Rudat. So manches-Tänzchen wurde hier im abgelegenen Winkel gedreht. Die so genannten "Sieger" Die Fran dann die Befreier vom deutschen Joch" Litauer und ihre so zahlreichen politischen Ver schwangen auch hier oft genug abwechselnd ihr Zepter. Dies aber nur so nebenbei zur Gedankenauffrischung.

Ich wandere aber jetzt in wirklich friedlichen und ruhigen Zeiten meinen Weg weiter nach Heydekrug hinein. Hinter unserm Paul Rudat zweigt eine Chaussee über Hermannlöhlen - Jonaten nach Kolleschen ab.



Villa Werden



Werdener Mühle Stauwehr



Mühle- Sägewerk

Schlimm, Gallus

-In nächster Nähe befindet sich auch die Kleinbahnstation Werden. Dahinter die Mahl- und Sägemühle von Willi Gailus früher Schlimm sen. Auf der anderen Chausseeseite lag die Gastwirtschaft unseres immer so „feuchtfröhlichen“ Paul Witzke. Wer hat seiner schon vergessen? Nun aber zurück auf der entgegen gesetzten Straßenseite zur Volksschule Werden. Wer kennt nicht mehr den alten Präsentor **L a k i s z u s**, der damals die Schulleitung hier hatte? Später folgte Lehrer Gustav Elbe. Können wir jemals die alten hohen und Porrigen Bäume um unsere große und turmlose Werdener Kirche und die beiden Pfarrhäuser vergessen? Wer hat nicht mit Freuden und Begeisterung den wundervollen Blumengarten von Pfarrer **J o p p** bestaunt? Unsere alten Pfarrer **M o s e r** und **R i b b a t**, die auch s. Zt. zum Werdener Kirchspielbezirk gehörten, sollen nicht vergessen werden. Zwischen dem Pfarrhaus und der Werdener Kirche der ganz idyllisch gelegene Weg zum **Rabenwald!**

Die Wanderung geht aber weiter auf der **Kantstraße** zur Straßenbrücke über den Szieszefluß. Zur linken Seite die Eisenbahnbrücke Memel-Tilsit, auf der rechten Seite die Kleinbahnbrücke Heydekrug-Kolleschen.



Straßenbrücke Werden

Das so genannte „**Richterviertel**“ - es waren tatsächlich ihrer vier - beginnt gleich hinter- dem Szieszefluß. Auf der linken Straßenseite das kleine bäuerliche Gehöft von Amtsgerichtsdirektor Josef Schwarze. Auf der anderen Seite unter alten 'Bäumen das kreiseigene Haus, in dem Amtsgerichtsrat Artur Kaires wohnte. Davor, ebenfalls in einem kreiseigenen Haus, unser ewig unzufriedener, gestrenger und doch so herzensjunger alter Amtsgerichtsdirektor Fasold. Amtsgerichtsrat Dr. Pipirs wohnte später ebenfalls hier.

Weiter rechts die „**Kiefernstraße**“, zum schönen und mückenfreien dem Kreiswald, führend. Der damalige Schweizerwirt“ Eduard Laetsch darf vergessen werden. So manche schöne Stunde konnte man bei unserem „Ede“ und seiner Ehefrau Emma genießerisch verbringen. Wer hat den starken und würzigen Kiefernduft unseres „**Schweizertals**“ und Kreiswaldes nicht noch in der Nase? Selbst die litauische Spritfabrik soll erwähnt werden. |



Mühle- Sägewerk Schlimm, Gallus

-In nächster Nähe befindet sich auch die Kleinbahnstation Werden. Dahinter die Mahl- und Sägemühle von Willi Gallus früher Schlimm sen. Auf der anderen Chausseeseite lag die Gastwirtschaft unseres immer so „feuchtfröhlichen“ Paul Witzke. Wer hat seiner schon vergessen? Nun aber zurück auf der entgegen gesetzten Straßenseite zur Volksschule Werden. Wer kennt nicht mehr den alten Präsentor L a k i s z u s, der damals die Schulleitung hier hatte? Später folgte Lehrer Gustav Elbe. Können wir jemals die alten hohen und Porrigen Bäume um unsere große und turmlose Werdener Kirche und die beiden Pfarrhäuser vergessen? Wer hat nicht mit Freuden und Begeisterung den wundervollen Blumengarten von Pfarrer J o p p bestaunt? Unsere alten Pfarrer M o s e r und R i b b a t, die auch s. Zt. zum Werdener Kirchspielbezirk gehörten, sollen nicht vergessen werden. Zwischen dem Pfarrhaus und der Werdener Kirche der ganz idyllisch gelegene Weg zum **Rabenwald!**

Die Wanderung geht aber weiter auf der **Kantstraße** zur Straßenbrücke über den Szieszeßfluß. Zur linken Seite die Eisenbahnbrücke Memel-Tilsit, auf der rechten Seite die Kleinbahnbrücke Heydekrug-Kolleschen.

Das so genannte „**Richterviertel**“ - es waren tatsächlich ihrer vier - beginnt gleich hinter- dem Szieszeßfluß. Auf der linken Straßenseite das kleine bäuerliche Gehöft von Amtsgerichtsdirektor Josef Schwarze. Auf der anderen Seite unter alten 'Bäumen das kreiseigene Haus, in dem Amtsgerichtsrat Artur Kairies wohnte. Davor, ebenfalls in einem kreiseigenen Haus, unser ewig unzufriedener, gestrenger und doch so herzensjunger alter Amtsgerichtsdirektor F a s o l d. Amtsgerichtsrat Dr. P i p i r s wohnte später ebenfalls hier.

Weiter rechts die „**Kiefernstraße**“, zum schönen und mückenfreien „Schweizertal“, dem Kreiswald, führend. Der damalige „Schweizerwirt“* Eduard L a e t s c h darf nicht . vergessen werden. So manche schöne, ruhige Stunde konnte man bei unserem „Ede“ und seiner Ehefrau Emma genießerisch verbringen. Wer hat den starken und würzigen Kiefernduft unseres „**Schweizertals**“ und des Kreiswaldes nicht noch in der Nase? Selbst die litauische Spritfabrik soll erwähnt werden. Unsere Bauern haben hier für ein paar Litas ihre Kartoffeln hergeben müssen!

Aber nun wieder zurück zur Hauptstraße. Jetzt **Tilsiter** Straße Rechts das Haus der Produkthändler Jordan und Sohn. Daneben das Haus des Viehhändlers Koszinowski und im Anschluß die Eiserne Schmiede von Schmiedemeister Schmähling. Nach dem Tode des Schmiedemeisters wurde hier „Die eiserne Schmiede“ in Form einer Gastwirtschaft eingerichtet. „Eiserne Gäste“ waren hier nicht selten anzutreffen. Dahinter rechts ein Landweg, der zum katholischen. Friedhof führte. Gegenüber das Gehöft des Postbeamten Johann Bumbullis. Etwas abseits das Gehöft von D o w i d e i t und die Gasanstalt Heydekrug, dessen -Meister damals Krasemann sen. war. Rechts der Hauptstraße und Eisenbahnlinie der **evangelische Friedhof**.

Rechts ab, hinter der Eisenbahnlinie Memel-Tilsit, führt die **Eisenbahnstraße** zum Hauptbahnhof. Das grüne Haus von Tischlermeister

Schlewe, vorher Bratz anschließend. Es folgt das alte Postgebäude, dessen Besitzer damals Viehhändler Bastian, vor dem Kissuth, war. Die Kreisbauernschaft war hier auch untergebracht.

Seitlich das weiße Häuschen von Witwe Klammer. Anschließend das Kiebertsche Haus in dem s. Zt. Rechtsanwalt Dr. B r i n d 1 i n g e r (später Oberbürgermeister in Memel) seine Praxis hatte.

Es folgen das Haus von Buchdruckereibesitzer S e k u n n a s e n. und das des Bierverlegers B e r g e r mit dem schönen Rosengarten davor. Vor der rechts abbiegenden Bahnhofstraße noch das Haus des Kaufmanns B e l l m a n n.

Nun aber wieder zurück zur anderen Seite, zur **Katholischen Pfarrstraße**. Da stand die kleine **katholische-Kirche**, daneben das große katholische Waisenhaus, die katholische Schule, deren Leiter damals Lehrer Leo S c h w a r k war. Gegenüber das katholische Pfarrhaus, in dem Pfarrer Schacht wohnte. Dicht an der Tilsiter Straße das Wohn- und Werkhaus von Auto - B o g u s c h e w s k i.

Ganz wunderbar wirkte die Villa des früheren Kreisbaumeisters Gabe. Die Sauberkeit war hier wohl kaum zu überbieten. Wer erinnert sich nicht mehr des „**Gartens der Vergessenheit?**“ Hier hat so manch „Müder“ wirklich alles vergessen können. Der damalige Inhaber war Quittkat

Die Apotheke Grygat stand vor einer kurzen Querstraße, die zur **Bauernstraße** führte. Nun folgte das altersschwache Haus der Geschwister Bendig. Wer hat die alte unwirsche Dame und den alten Junggesellen Bendig mit seinen „Aktuellstücken“ nicht gekannt? Kurz, ein Original Heydekrugs. Daher will ich auch diese beiden nicht unerwähnt lassen. Dahinter das Tapetengeschäft von Max Kühn - dem kühnen Feuerwehrmann. Das Haus des Tischlermeisters und Feuerwehrhauptmanns S c h l i c h t danach.

Links bog die **Ackerstraße** ab. Hier begann das eigentliche Geschäftsviertel der Stadtmitte. Hintereinander die Restauration, die Gastwirtschaft und die Eisenwarenhandlung von Gebr. M i k u t e i t sowie ein kleiner Friseurladen. Eine litauische Monopolsteile - einfach „Puskeladen“ genannt - war hier auch einmal.

Im anschließenden Gebäude das Ordensgeschäft von Max Runde sowie eine Schuhmacherwerkstätte und ein Spielwarengeschäft von Friseur Neumann. Darüber im selben Hause wohnte auch Dr. med. B u r s t e i n, der in Heydekrug keineswegs unbeliebt war. Auch wohnte hier unser alter, ebenfalls sehr beliebter Amtsgerichtsrat Roch mit seinem ungepflegten langen Schnauzbart. Er wurde von uns einfach „Papa“ genannt.

Das Häuschen des Pferdehändlers Mayer - einfach „**Schniefkeonkel**“ genannt - anschließend. Meistens wurde man von Meyer mit den Worten begrüßt: „Ist ein guter Prieske gefällig?“

Die Bäckerei J o d s z u w e i t und ein Milch- und Mehlladen, waren im nächsten Gebäude. Danach die Restauration, Gastwirtschaft und der Kaufladen von Franz G a i d i e s, dessen Nachfolger Alois S c h w a r k und später Gebr. W y t h e waren.

Das folgende Gebäude war ein großes, rotes Ziegelhaus, aber keineswegs unfreundlich wirkend. Es war unser Amtsgerichtsgebäude, in dem ich von 1922 bis 1943 tätig war. Hinter dem Amtsgericht gab es wieder eine Kneipe von Schwellnus sen., die sogen. „**Abteilung VII**“ Sechs Abteilungen des Amtsgerichts waren rein „dienstlich“, dagegen die „Abteilung VII“ nur zu feuchtfröhlicher Stärkung. Im selben Gebäude auch unser schönes Cafe Deim. Spätere Inhaber waren Loehrke und Fritz Schwellnus jun. Im oberen Stockwerk von Cafe Deim hatte Rechtsanwalt Alfred Scherlies seine Praxis und Wohnung. Das folgende schöne, große Gebäude gehörte Treger und Papendick. Hierin auch der Blumenladen von Frl. Schlicht, die Filiale des Memeler Dampfboots mit dem damaligen Leiter Parisier, später Wiemer und schließlich das Hutgeschäft von Fritz Grau. Später befand sich hierin die Kleider-Bezugsstelle unter Leitung des Mechanikers Leo Formella.

Es folgte das nicht schöne und kleine Häuschen, in dem die Masseusin Boywid-Hoffmann wohnte. Der Trödlerladen von Michael Thumeliet als nächster. In dem später neuerbauten Gebäude war ein Kolonialwarengeschäft, welches zwei Schwestern besaßen und die Roebdener Spar- und Darlehnskasse, deren damaliger Leiter der „dicke“ Schadereit war.

Die **Sudermannstraße** anschließend.

Aber vordem noch zurück **zur Bahnhofstraße**. Im Eckhaus der Friseurladen von Herberger und Färberei Neumann. Im folgenden Haus das Porzellanwarengeschäft von Emil Adomeit, später Eitel Malunat und die Strickerei Ewert. Auto-Gruber war der Eigentümer des folgenden Gebäudes, hierin auch das Goldwarengeschäft der Geschwister Rautenberg. Das Haus der Eheleute Max Bellgardt mit ihrem Milch und Buttergeschäft sowie von Bellgardt jun. mit seiner Bäckerei war das nächste. Der Vorgänger, Bäckermeister Klamp, mit seinem guten Gebäck darf aber auch nicht vergessen werden.

Jetzt biegt die **Bergstraße** nach rechts ab. Hinter der Bergstraße das Haus von Ambraß. In diesem auch das Klempnergeschäft von Szenguleit und das Wollwarengeschäft von Cyrulies. Als folgendes ein kleines Giebelhaus. Dann das Haus von Stellmachermeister Kaulitzki. Hierin befanden sich auch einst das Uhrengeschäft von Briese und ein zweites Geschäft. Im Hofgebäude die Stellmacherei von Kaulitzki. Das Haus des Justizrat Hoffmann fiel schon durch die beiden mächtigen Silberpappeln auf. Umfang und Höhe waren in Heydekrug wohl kaum noch zu überbieten. Der alte Justizrat Hoffmann hatte hier seine Praxis und Wohnung. Der Raiffeisenverein mit seinem damaligen Leiter Kahmann und Frl. Schlimm, das Papier- und Spielwarengeschäft von Sekun-na jun. anschließend. Dann das Porzellanwarengeschäft von Podien. Im selben Hause auch das Friseurgeschäft von Binsau und Haltner. Folgend im Eckgebäude Kaisers Kaffeegeschäft und ein Manufakturwarengeschäft von Isaak. Im Keller das Butter- und Milchgeschäft von Frl. Schmeil.

von Podien. Im selben Hause auch das Friseurgeschäft von **B i n s a u** und **H a l t n e r**. Folgend im Eckgebäude Kaisers Kaffeegeschäft und ein Manufakturwarengeschäft von **I s a a k**. Im Keller das Butter- und Milchgeschäft von **Frl. Schmeil**.

In der **Stockmannstraße** rechts die Praxis und Wohnung von Rechtsanwalt **Oskar S c h n e i d e r e i t**. Wieder kennzeichneten zwei große Silberpappeln dieses Haus. Prozessagent **M a t t h e**, der auch in nächster Nähe wohnte, darf nicht unerwähnt bleiben.. Auf der anderen Seite der Stockmannstraße die Bäckerei **Julius S c h a a d e**.

Von hier ab hieß die **Tilsiter Straße** fetzt **Prinz Joachim-Straße**.

Das erste Gebäude in der Prinz-Joachim-Straße war Hotel Kaiserhof mit dem damaligen Besitzer **G a y e r sen.**, dann Sohn **Willi G a y e r** und schließlich **K r ö h n e r t jun.** Im Kaiserhof-Saal wurden die ersten Filmvorführungen gegeben und zwar durch **Link-Gudat** von Kaukehmen. Die Kaufgeschäfte im Kaiserhof wechselten oft ihre Inhaber. Anschließend das schöne große Haus von **Frl. Z o m m** mit ihrem Goldwarengeschäft. Dasselbst auch das Manufakturwarengeschäft von **Jordan** - später **Fritz Grau** - und ein Kolonialwarengeschäft von **K e l l m e r e i t**, später von Mechanikermeister **Alfred G l o g a u**.

Das kleine unansehnliche Giebelhaus, in dem sich eine kleine Leihbibliothek und eine Eisbar von **Frl. Z w i e g** befand, wurde auch von dem kleinen Schneidermeister **Boy** bewohnt. Ein Original, der geborene „Schneedermeister **Fipps**“ mit seinem weißen Spitzbart. Das anschließende Haus gehörte Bäckermeister **S z a m e i t a t**. Als nächstes das ebenfalls niedrige ausdruckslose Haus, in dem ehemals die Vereinsbank, später das Manufakturwarengeschäft von **Bruno S c h w a r k** untergebracht war.

Das folgende ockergelbe Haus von Drogist **Max J a c o m e i t**. Hierin auch das Friseurgeschäft des alten Meisters **Schulz** und das Schuhwa-rengeschäft **Kurmies**. Im nächsten Gebäude ein Manufakturengeschäft. Das folgende Haus mit dem schönen Garten - ebenfalls **Max Jacomeit** gehörend - machte nach seinem Umbau einen sehr netten Eindruck. **Frau Luise K i s s u t h** wohnte hierin.

Bierverleger L o l I sen. und Rechtsanwalt **T i l l** waren die Bewohner des nächsten hellgrünen Hauses. Jetzt das Gebäude der **Heydekruger Polizei- und Kriminaldienststelle**, deren Beamte uns wohl noch heute gut bekannt sind.

Heydekrug hatte neben der Filiale des **Memeler Dampfboots** noch zwei weitere Zeitungsverlage, nämlich das „**Heydekruger Tageblatt**“, später die „**Rundschau**“. Anschließend wieder ein ockergelbes Haus von Architekt **Kurt Gutknecht**. In diesem Hause verbrachte auch **Michael Kubillus** seine letzten arbeitsreichen Tage.

Die **Domrichstraße** führte auch zur Allgemeinen Ortskrankenkasse, deren Leiter damals **T a u r e g g**, später **K l e i n s c h m i d t** waren.

Gewerkschaftssekretär **K i s l a t** gehörte auch hierzu. Das kleine häßliche Häuschen von Fabrikant **V o n b e r g** folgte. Etwas im Hin-

tergrund die Zementfabrik und daneben das Kontor und die Wohnung von Vonberg sen. und jun. Im Nachbarhaus das Lichtspieltheater von Rose jun., die Gastwirtschaft von Hoffmann - in der es immer eine ausgezeichnete „Flecksuppe-` gab. Die „Schlorrenfabrik“ von B e r n o t h befand sich etwas im Hintergrund. Etwas davor das Glasergeschäft und die Kohlenhandlung von A m b r a ß. Im selben Haus auch das Schreibarengeschäft von Fr. Frieda Schossau. Anschließend das Wohn- und Geschäftshaus von Max Dingfeld mit den Fabrikanlagen.

Die **Fr.-Ulrich-Straße** führte zum alten Gutsfriedhof Adl. Heydekrug. Böse Zungen erzählten: Ein Amtsangehöriger soll sich wieder einmal traditionsgemäß vollgesoffen gehabt haben. Um seinen Nachhauseweg abzukürzen, ging er die Hintergasse und kam auch über den Gutsfriedhof von Adl. Heydekrug. Nach dem richtigen Weg suchend, fiel er in die frisch ausgehobene Gruft. Für den kommenden Tag war diese Gruft für den verstorbenen alten Dr. h. c. Scheu hergerichtet! Die Kräfte des „Müden“ reichten zu seiner Selbstrettung nicht mehr aus. Sanft schief er ein. Am folgenden Vormittag „soll man ihn noch schlafend in seiner bedrängten -Lage vorgefunden haben. Ob dies nicht eine peinliche Sache war?

Gegenüber der Fr.-Ulrich-Straße das kleine freundliche Haus von Butterhändler G u t a c k. Daneben das helle Haus der Witwe Bierwolf, in dem auch Zahnarzt Herbert B r a t k u s seine Praxis hatte. Dann das neue Postamt Heydekrüg. Die andere Straßenseite will aber auch nicht vergessen sein.

Deshalb **zurück zur Sudermannstraße**. Im flachen Eckgebäude war s. Zt. das Schuhwarengeschäft von H e n s c h e 1, später von J o t z a t. Daneben die litauische Monopolstelle und ein Kolonialwarengeschäft. Da steht auch noch das kleine Häuschen des Stellmachermeisters Albert D o m m a s c h. Dieses Haus soll das Elternhaus des Heimatdichters Hermann S u d e r m a n n gewesen sein. Schneidermeister Julius Schossau folgte mit seinem Verkaufs und Wohnhäuschen. Stets wurde man von Julius Schossau mit den Worten begrüßt: „Na Kaimins, wat wöllst D u mie abkepe (abkaufen?)“ Die kurze Querstraße - **Brauerstr.**- vor der neuerbauten Volksbank führte auch zur Sudermannstraße. In dieser war die Malzfabrik von V o n - b e r g sen.

Einer unserer schönen lichten Bauten war die Volksbank. Die Häuser von Malermeister Bierwolf und Stellmachermeister Fritz R u d a t folgten. Im nächsten Haus einstmals das Klempnergeschäft von Hofer. K r ö h n e r t sen. War Eigentümer des folgenden Hauses. Kröhnert war auch Inhaber einer kleinen Bank. Der Dentist B a r k o w s k i sen. wohnte auch im selben Haus.

Nun die **Schulstraße**, die über die Hängebrücke zum Rabenwald führte. In dieser Straße stand auch einst die Synagoge. Es folgte die schöne ` geräumige Volksschule mit der gut eingerichteten Turnhalle. Der große Schul- und Sportplatz soll auch nicht vergessen sein. Wie oft habe ich hier mit der Alten Herrenmannschaft des MTV Faustballwettkämpfe ausgetragen. Mit Freuden denke ich, heute noch an unsere Mannschaft mit dem vorbildlichen Lehrer K u r r a s, Obersekretär Kurmies, Klempnermeister S z e n g u 1 e i t, Färbermeister N e u m a n n und Mecha-nikermeister Alfred G 1 o g a u. **Rektor B r u n c k, später**

Henkel, danach Stephan waren hintereinander die Schulleiter. Unsern freundlichen Lehrer P r i t z k a twill ich aber keineswegs verges-sen.

Die Villa von Pferdehändler Adalbert R i t t e n s ist wohl auch noch bekannt. Wer hat die Pferdepracht von Rittens nicht einmal bewundert? Dahinter das „Hotel zur Post“, dessen Inhaber unser Ede L a e t s c h, zuletzt wohl B r o s i u s, war. selben Hause wohnte auch der Zeitungsberichterstatte T o b i n. Seine Bibliothek war sehr beliebt. Auch ein Korbwarengeschäft war im selben Hause. Es folgte die Selterfabrik Seidler dann das Haus von Sattlermeister B l ä s n e r und dann das Gemeindeamt. Wer erinnert sich nicht mehr des so bullbeißig aussehenden und doch so netten und humorvollen Bürgermeisters Kude Den Hüter des Gesetzes Geidewachtmeister B l o s z a kennt wohl auch noch jedermann! -

Die Straßenbrücke über einen breiten Graben, der bestimmt nicht nach „4711“ roch verschwand bald im Zuge der Kultivierung. Dann die frühere Mittelschule, in der später die Haushalts-Kochschule unter Leitung von Frau T o n n e -W o l f eingerichtet wurde.

Links zweigt die **Lindenstraße** ab. In dieser Straße steht auch das Haus der Christlichen Gemeinschaft unter Leitung des Predigers Z a n - d e r. - über die Lindenße das Haus der Memeler Bank für Handel und Gewerbe, dahinter das Haus von Frau, M a s k o l u s, in dem auch Dr. med. S k o d l e r r a c k sein(Praxis hatte. Als nächstes, der stets gut gepflegte Garten von Rechnungsrat a. D. Hermann. Das Wohnhaus war nicht weniger gepflegt. Späterer Eigentümer war Rechtsanwalt Alfred S c h e r l i e s.

Es folgte die **Parkstraße**, die entlang des Parks von Gut Adl. Heydekrug führte. Erwähnenswert war in diese Straße das Rundhaus von Baumeister Kairies. über die Parkstraße das große und schöne Haus von Tischlermeister Paul S c h l a g o w s k i. Hierii auch das Goldwarengeschäft von B a r t e l und Friseurgeschäft Heinrich M e l z n e r. Nicht weniger schön das anschließende Haus des Händlers Meier S m o l i a n s k i. Eine lange, hohe Lebensbaumhecke vor dem Gut Adl. Heydekrug folgte. Jeder Einblick war durch die dichte Hecke verwehrt. Von der Hofauffahrt konnte man ~ das hellblaue Gutshaus, in dem damals Dr. h. c. H Scheu, dessen Sohn, Dr. med. Scheu. und seine Familie wohnten, gut erkennen, ebenfalls die großen Wirtschaftsgebäude.

Auf der anderen Straßenseite ab **Poststraße** die im Jahre 1926 erbaute evangelische Kirche. Sie ist schon viel im MD erwähnt worden. Eine wirklich schöne Kirche. Das große Altarbild mit Zeitgenossen in der anbetenden Gemeinde löste Proteste aus. Das Pfarrhaus, in dem Pfarrer Eicke wohnte, das etwas seitlich davor stehende Sudermannendenkmal sowie der nette **Promenadenweg** mit den schlanken Birken waren eine wirkliche Augenweide. Ging man die Poststraße entlang, so kam man zur großen **Herderschule**. Daneben das Haus des Studiendirektors S a m e l. In nächster Nähe das neue Landratsamt.

Nun zurück zur **Prinz-Joachim-Straße**. Hinter dem Promenadenweg der Kleinbahnhof. Die Gleise führten einmal zum Sziesze-Holzshafen und nach der anderen Seite zum Hauptbahnhof und nach Kolleschen. Das schöne Haus von T a u t r i m war das folgende. Hierin das Kataster-

amt. Dann eine kurze Seitenstraße, die zum Holzmarkt und zur Markthalle führte.

Anschließend das große Wohn- und Geschäftshaus von Adalbert R i t t e n s. Einst war hier ein Kolonialwarengeschäft von B i l i n s k i, später das Radiogeschäft von Rose jun. Oben hatte Geheimrat Dr. med. C o h n seine Praxis. Ein kleines Holzhäuschen, in dem sich ein Buttergeschäft befand, folgte. Hinter diesem das Klempnergeschäft von S t a n t i n.

Nun das flache, aber sehr ansprechende Salamander - Schuhwarengeschäft von Julius S m o l i a n s k i. Danach das Wohnhaus von Händler Isidor S i l b e r s t e i n. Hierin das Lederwarengeschäft von Schmidt Nachf. Labeit. Im anschließenden Gebäude waren die Bank der Ostpreußischen Landschaft, das Schneidergeschäft B i l o w s k i- und später eine Bäckerei.

Die Schlachthausstraße - Lüderitzstr. führte zu den beiden großen Marktplätzen und zu der langen Markthalle. In dieser befand sich auch einst die Konservenfabrik. Nun aber wieder zurück zum eigentlichen großen Marktplatz Die zusammenhängenden vier großen Marktplätze waren die zweitgrößte Marktfläche Ostpreußens.

Auf der Ecke das Germania-Hotel mit dem damaligen Eigentümer Albert B r a t k u s. Ihm folgte sein Bruder und schließlich Bruno S t e p p a t. - Sakuth. Das Germania-Hotel soll bis 1944 bereits dreimal abgebrannt gewesen sein. Immer wieder wurde es erbaut. Viele Geschäftsräume befanden sich außer dem eigentlichen Hotel und größten Saal Heydekrugs hierin. Einige dieser Geschäftsleute waren Benno O f s i j o w i t z, Sakuth, Rose sen., Melzner, W y t h e, die Kneipe „Windenburger Ecke“, Klein und Apotheke P r i e ß.

Fast ohne Unterbrechung schlossen sich folgende Geschäftshäuser an: Kaufmann Günther, Fleischerstr. Max Schumann mit Bäckerei Hoppe und ein Papierwarengeschäft, Fleischermeister Fuhrmann und das zweite Kaisers Kaffee-Geschäft, Restaurant von Wwe. S c h m i d t k e nebst Drogerie Rasch, später Sagenkahn, und schließlich F. B r a t k u s. Als letztes freundliches Haus in dieser Front die Adler-Apotheke von S c h m i t t s e n. und jun. Später erwarb dieses Haus Isidor Silberstein.

Gegenüber der **Memeler Straße** verliefen in ebenfalls gerader Front die Gastwirtschaft von M a k a i n und S c h a p p e i t, das Manufak-turengeschäft von S i m m a t, das Eisenwarengeschäft von Ewald K r a s e m a n n, später Eugen B u t t g e r e i t.

Eigentümer dieses Hauses war C. S c h m i d t' Nachf. Es folgte das Haus des Bäcker-meisters N e u e n d o r f, in dem sich außerdem ein Schreibwarengeschäft befand. Folgend das Haus, in dem sich das Manufakturengeschäft von Max B r ä u d e befand. Als letztes Haus in dieser Front das des Eisenwarenkaufmans S c h w a r k, „des Dicken“.

Die nächste Front begann mit dem Manufakturengeschäft von Louis K u p p e r m a n n, anschließend das Kolonialwarengeschäft und die Restauration Buttkus.

Durch die **Wiesenstraße** wurde diese Front unterbrochen. Wie oft bin ich mit meinen Kollegen S c h l e s z i e s und R o n d e c k diese Straße am Sonntag früh zum Angeln und Flimmern nach Szieszgirren

gefahren. Es folgte die kleine Drogerie von Rehberg, später von Flick jun., dann das Mehlgeschäft von Schneider. Das letzte Manufakturgeschäft von Louis E p s t e i n. Ebenfalls das letzte Eisenwarengeschäft auf dem Marktplatz war das von Johannes Schmidt, später Hermann S c h w e i l n u s nebst der nicht wegzudenkenden Kneipe.

Diese Front wurde mit dem Wohnhaus von Johannes Schmidt, das unmittelbar an der Sziesze stand, abgeschlossen. Der Fischmarkt begann auch mit einer Kneipe „Zum goldenen Ancker“. Ein Getreide- und Mehlgewerengeschäft bildete die nächste kurze Front. Etwas im Hintergrund eine Maschinenreparaturwerkstätte. Daneben das Haus von Fischhändler Gustav Z a n d e r nebst seinem kleinen Mietshäuschen. Die Hafestraße und die Fischstraße danach. Gegenüber von Zander das Getreide-, Eier- und Geflügelversandhaus von Isidor Silberstein und zum Abschluß des Fischmarktes, dicht an der Sziesze, das kleine Kolonialwarengeschäft von Smolianski sen.

Es lohnt sich aber noch, die **Hafenstraße** entlang des Hafens zum Rudervereinshaus zu gehen. Zunächst der Segelbootschuppen, anschließend das zierliche Wohnhaus, in dem der Verwalter des Rudervereins wohnte. Dieses war ein W y t h e und später Leo F o r m e l l a. Am Schluß Darszenies. Dieses Haus diente auch als Jugendherberge. Das Bootshaus.

Nichts ist mir hier im Ruderhaus unbekannt. Da, das eigentliche Clubzimmer mit dem viel benutzten Flügel und dem dauernd besetzten Billardspiel. So manches nette Tänzchen im kleineren Kreis wurde hier gedreht. Und dort, die kleine und doch so reichhaltige Kantine. Unmittelbar daran das Vorstandszimmer und schließlich der große Bootsraum mit den Umkleieräumen. Die Ruderboote sind alle zu Hause. Es sind dieses: Der Einer „Ewald“ - benannt nach dem damaligen Steuermann Ewald Krasemann, der Doppelskuller „Else“ - benannt nach Frau Else Kolitz. Der Gigvierer Heydekrug“, der zweite Gigvierer „Siegfried“ - benannt nach dem jüngsten Sohn des damaligen Vereinsvorsitzenden Michael Kubillus, dann der m. W. vom Ruderverein Essen geschenkte Gigvierer „Germania“ und schließlich noch der Rennvierer „Hoffnung“. Zwar blieb es mit diesem Rennboot immer nur bei der „Hoffnung“. Zu einem Sieg hiermit hatte es nie mehr ausgereicht. O, was waren das für mich nur für wundervolle Wanderfahrten und Regatten!

Der Markt

An jedem Montag Nachmittag trafen Dampfer „Herta“ oder „Ruß“ mit den Fischern von der Kurischen Nehrung mit ihrem reichen Fischangebot zum großen Dienstag-Markt in Heydekrug ein. Die Kurenkähne mit ihren stolzen Wimpeln von nah und fern waren ebenfalls mit dem reichen Fischangebot entlang des Szieszeflusses von der Marktbrücke bis hinter Smolianski sen. eingetroffen. Wer kann jemals dieses idyllische Bild vergessen“

Zurück geht meine Wanderung über den Fischmarkt und den großen Marktplatz. Meine Wanderung wäre aber unvollständig, wenn ich nicht des „Alten Krugs auf der Heide“ gedenken wollte. Da steht gegenüber der Landzunge, umflossen vom Szieszefluß, ein Haus. In diesem ein Krug, eine Restauration, ein Kolonialwarengeschäft von Seidel und ein Eisenwarengeschäft von Martin Lab u t t i s, später Hermann S c h w e

In u s und zuletzt N a u b u r. Nach diesem „Krug auf der Heide“ soll der Ortsname „**Heydekrug**“ entstanden sein. Ein kleines Häuschen, in dem s. Zt. der Mechaniker Leo F o r m e l l a hantierte, steht dicht neben dem „Krug auf der Heide“. Ja, daneben im Sziesze Fluß auch noch das schlanke weiße Motorboot von Formella. Der Zeit gehorchend, mußte unser alter „Krug auf der Heide“ schon im Jahre 1939 von der Bildfläche verschwinden. Ein Bedürfnishäuschen wurde dafür neu erbaut. Wo blieb die Tradition?

Meine Wanderung geht durch den idyllisch und ruhig gelegenen Rabenwald. Also an der Töpferhalle über die Straßenbrücke entlang des Sziesze Flusses. An der Sziesze liegt ganz romantisch ein Haus wie im Dornröschenschlaf. Daneben das alte Landratsamt. Dann nochmals eine Straßenbrücke über einen toten Arm der Sziesze. Rechts die Auffahrt zum großen Holzplatz der Säge und Mahlmühle K o l i t z. Ebenfalls auf der rechten Seite ein schönes Gebäude, in dem einst Gerichtsvollzieher L u s c h n a t h wohnte. Gegenüber das Kreiskrankenhaus.

Die **Ruß Chaussee**, die über Bismarck nach Ruß führt, wird uns wohl auch nicht verloren gehen.

Rabenwald

Nun aber hinein in unsern schönen Rabenwald. Der Sziesze Fluß bleibt mein treuer stiller Begleiter zur Linken. Auf der Szieseseite zieht sich der Gutspark von Adl. Heydekrug hin. Alte wuchtige Bäume und Neuanlagen bestimmen das schöne Landschaftsbild. Unendlich scheint der Weg durch den Mischwald zu sein. Eine Wanderung, wie sie kaum schöner sein kann. Dort, links die schmale Sziesze-Hängebrücke mit ihren Stahltrossen. Auf der anderen Seite dieser kleinen Brücke ein ganz besonders schöner Ruheplatz unter einer Gruppe von wichtigen Linden. Rechts die Gehöfte von Bauunternehmer B r u s d e i l i n s, Schapals und Böttcher. Hinter einer würzig duftenden Kiefernanlage der ganz wundervoll gelegene Sportplatz. Hier wurden nicht nur alle möglichen Sportarten von Vereinen ausgetragen, selbst unsere Justiz-Sport-Gruppe ließ sich hier sehr oft sehen.

Nicht vergessen soll aber unsere schöne erhebende Johannisfeier auf dem Sportplatz sein, geleitet von Rektor Henkel oder Lehrer K u r r a s. Fast ganz Heydekrug wollte hieran teilnehmen, und die ländliche Jugend von nah und fern wollte diese schöne Feier auch nie versäumen. Die schön gelegene Raben-waldschänke darf keineswegs vergessen werden. Die letzte Wirtin war Witwe B r a t k u s. Von der angrenzenden überdachten Tanzfläche wurde bei dieser und anderen Gelegenheiten ausgiebig Gebrauch gemacht. Wie wundervoll waren doch all diese Waldfeste! Ganz besonders schön war das jährliche Pfingstsingen des Männergesangsvereins. Wer entsinnt sich nicht noch dieser wundervollen Darbietungen bei gutem Kaffee und Kuchen von Tante B r a t k u s? Keineswegs will ich aber bei dieser Gelegenheit unsere Stadtkapelle unter Leitung von Lehrer Leo S c h w a r k, später unter Kurt Otto, vergessen. Dieses war doch ein schöner Aufschwung für unser Heydekrug. Da steht auch das nette Heydekruger Schützenhaus. Neben den vielen Übungs- und Wettschießen wurde hier auch jährlich der Schützenkönig „erschossen“ und anschließend zwei Tage lang

„begossen“. Dieses gehörte nun einmal zur schönen Tradition des Schützenvereins.

Dann noch eine schmale Holzbrücke über einen kleinen Abzugsgraben, und ich verlasse den schönen Rabenwald, um meinen Heimweg etwas abzukürzen. Waren es nicht erquickende Spaziergänge an Sommerabenden, wenn die Nachtigallen an der Sziesze jubilierten?

Vorbei ging's am Gut Kallwellischken, das früher auch zum Gut Adl. Heydekrug gehörte. Der letzte Besitzer dieses Gutes war.

Erich D o m m a s c h, vor dem Karl B o r m. In einer Scheune war in den letzten Kriegsjahren ein Kriegsgefangenenlager eingerichtet. Später wurde dieses als Judenlager benutzt!

Den alten Pagriener Weg nach Werden fand ich wundervoll. Die Kronen der alten Weidenbäume taten sich zu einem grünen Laubengang zusammen. Dieses war aber das letzte Stück meiner Wanderung entlang wogender Getreidefelder. Mein Nachbar Fritz Bumbullies mit seinem kleinen netten Häuschen und seiner „Baumschule“ ist das letzte Anwesen meiner Wanderung.

Auf Grund eines selbstgefertigten Stadtplanes habe ich meinen Gedanken bei dieser Wanderung freien Lauf gelassen. 14 Jahre sind es bereits her, als ich die Heimat verlassen mußte, und da ist es sehr leicht möglich, daß mir falsche Bezeichnungen oder Benennungen unterlaufen sind. Diese Verfehlungen bitte ich deshalb zu entschuldigen. Für eine Richtigstellung wäre ich dankbar.

Ja, so war es einmal. Damals wußten wir noch gar nicht all das Schöne und Friedliche zu schätzen. Heute wissen wir es, nachdem wir alles Leid über uns ergehen lassen mußten.

Erst wenn du in der Fremde bist, weißt du, wie schön die Heimat ist. Ja, ebenfalls sehr schön ist unsere „zweite Heimat“ in der wir heute leben, aber nur für das Auge. Das Herz ist in der alten Heimat - zu Hause - geblieben.

Ein Gedicht aus Heydekrug

Eine Heydekrügerin wurmte es, daß man unsere ostpreußische Heimat zwar überall lobt, aber für unsere Menschen nicht das richtige Verständnis findet. Der Ostpreuße gilt als stur, unbeweglich, ungebildet. Seine Sprache bildet den Quell einer nie versiegenden hämischen Heiterkeit. Die Heydekrügerin, von der wir sprechen, ist Margot Eichholz, geb. Liedtke, die Witwe des Heydekruger Apothekenbesitzers Oscar Eichholz. Frau Eichholz ist die Schwester des bekannten deutschen Filmschauspielers Harry Liedtke. Als sie einen Artikel zum Thema „Das Land ist ja schön, aber die Menschen . . .“ las, schrieb sie die folgenden Verse, die in der „Memelländischen Rundschau“ erschienen. Das Land ist wohl schön, und die Menschen sind Das ist aus dem Reiche den Brüdern nicht neu. Doch was sie nicht sehen und auch nicht versteh'n: „Ke;n Ostpreuße wird mit dem Winde sich dreh'n.“ wohl treu.

Der Ostpreuße

Das Land ist wohl schön, und die Menschen sind wohl treu

Das ist aus dem Reiche den Brüdern nicht neu.
 Doch was sie nicht sehen und auch nicht versteh'n:
 „Kein Ostpreuße wird mit dem Winde sich dreh'n.“

Das Leben ist hart, um so härter sind wir,
 Doch wissen wir auch um beglückende Zier.
 Wir wissen, daß kurz nur der Sommer uns blüht,
 Drum haben wir Freuden für Herz und Gemüt!

Nicht jedem erschließen wir gleich unser Sein.
 Nicht jeder schaut uns in die Seele hinein.
 Noch ist uns der Handschlag soviel wie der Schwur.
 Neid, Bosheit und Tücke verachten wir nur.

Wir geben auch fröhlich und sind stets bereit,
 Zu helfen, zü lindern, wo Not ist und Leid.
 Und braucht uns der Nachbar, dann treten wir ein,
 Als ging es bedrängt um das eigene Sein.

Wir steh'n an der Grenze und halten die Wacht.
 In Treue zum Reiche, still, sorgend, bedacht.
 Wir leihen auch keinem Verräter das Ohr.
 Wir lachen auch gerne und haben Humor.

So laßt nur den Ostpreußen sein, wie er ist,
 So treu, daß er nie seine Heimat vergißt,
 So stark, daß die Bürde des Lebens er trägt
 Und nicht erst mit Zagen die Lasten abwägt.

Wenn ihr ihn bekrittelt, ihn umwandeln wollt,
 Ist echt er nicht mehr wie des Samlandes Gold.
 Nicht fest wie der Felsen am brandenden Meer,
 Dann ist er kein richtiger Ostpreuße mehr.

„Altreich“ - schwangen auch hier oft genug abwechselnd ihr Zepter.
 Dies aber nur so nebenbei zur Gedankenauffrischung

Diebstreger Strafkammer

Sitzung vom 29. Juli

Begehren wegen der Gewerbeordnung. Der prok. Hl. St. Dr. med. B. aus Schmalkingen war vom Schöffengericht...

Die verurteilten Angeklagten. Bei einem Revisionsverfahren in seinem Revier...

Unkenntnis der Welche Müht wird vor Strafe. Der Händler F. aus Baffon...

Rückerstattung im Amt. Als an einem Markttag mehrere Helfer...

Memeler Handels- und Schifffahrts

Berliner Börsenbericht

Berlin, 1. August. (Punktspruch)

Bei einer leichten Belebung der Umsätze, die in die sonst unverändert abfallende Geschäftsstille etwas Abwechslung brachten...

Berliner Effektenkurse

ohne Gewähr

Table with columns for 'L. S.', 'S. V.', and various financial instruments like 'Deutsche Anleihe', 'Terminpapiere', 'Einheitskurse', 'Industrieaktion'.

Berliner Devisenkurse

Durch Punktspruch übermittelt - Ohne Gewähr

Table with columns for 'Telegraphische Ausstellungen' and exchange rates for various locations like 'Santos-Alagoas', 'London', 'New York'.

Berliner Produktenbericht

Berlin, 1. August. (Punktspruch)

Der erste Markt des neuen Erntejahres verkehrte in matter und lustiger Stimmung. Das vorzählige Erntewetter hatte...

Anthracit-Berliner Produkten-Notierungen

Berlin, den 1. Aug. 1927. (Punktspruch)

Table with columns for 'Weizen, märk.', 'Weizenkleie', 'Roggen', 'Hafer' and their respective prices.

Verkauft: Bei Weizen matter, bei Roggen, Roggenmehl und Raps matt...

Königsberger Produktenbericht

Königsberg, 1. August. (Tel.)

Die heutigen Zufuhren betragen 2 inländische Waggons...

Hamburger Warenmarkt

Hamburg, 1. August. (Tel.)

Reis: Sehr ruhig. Preise unverändert. Auslandszucker: Sehr ruhig. Preise unverändert.

Wetterber... Schw... 91 Uhr: Witterber... Ueberrich... Station...

Table with columns for 'Nr.', 'Lfd.', 'M', 'K', 'L', 'S', 'B', 'A', 'H', 'Z', 'L' and various market-related entries.

Die lichte... Grob... ringe... markt... schritt... 1. Okt... wie i... Ant...



Arbeitsgemeinschaft der Memellandkreise



IN DER LANDSMANNSCHAFT OSTPREUSSEN E. V.

VORSTAND

1. Vors.

F. 12. AUG. 1983 JS

Herbert Preuß

2390 FLENSBURG-MÖRWIK, DEN 10.8.1983

An
Kreisvertreter Heydekrug
Herrn Herbert Bartkus
Osthuesheide 30
4400 Münster-Angelmodde

Betr.: Übergabe der Unterlagen des verstorbenen Kreisvertreters
Heydekrug, Herrn Walter Buttkeleit.

Sehr geehrter Herr Bartkus,

beigefügt übersende ich Ihnen die mir seinerzeit von Frau Buttkeleit
übergebenen Unterlagen ihres verstorbenen Ehemannes.

1. Adreßbuch des Kreises Heydekrug 1942/43
2. Gemeindeverzeichnisse des Kreises Heydekrug
(im Ordner)
- X 3. Hofkarten der Kreisbauernschaft Heydekrug (Auszüge)
mit Empfangsbestätigung (im Ordner)

Weitere Unterlagen, bis auf persönlichen Schriftverkehr, der
vernichtet wurde, waren nicht vorhanden.

Mit freundlichen Grüßen in
heimatlicher Verbundenheit

Ihr

H. Preuß

X Hofkarten - Originale - sind
St. Leon Pömpf, Flemburg -
Kreuzrit, Am Tiedler Markt -
bei der Heimkehr bei Nordost-
europa, Ost. Ostpreußen, Memelland
2400 Lübeck, Neeserling 13, Preußen
aus dem Kreis Heydekrug, 15. 2. 86 /
die von Hb. Döppgen (die nach 1939 in
Pömpf Ostpreußen Kreis Pömpf

Einwohnerbuch

für die Stadt und den Landkreis

Heydekrug

Ausgabe 1942/43

Erste Auflage

Auf Grund amtlicher Unterlagen und nach eigenen Ermittlungen des Verlags bearbeitet. — Für etwaige Druckfehler, Irrtümer usw. wird keine Verantwortung übernommen. Nachdruck — auch einzelner Teile — ist verboten. Die Benutzung des Adreßbuches zum Zwecke der gewerbmäßigen Adressenveräußerung ist nicht gestattet.



Verlag: Verkehrs- und Verlags-Verlag Inh.: Ch. Baddrick und A. Kaiser, Memel, Hermann-Göring-Straße 40 — Fernruf 2255 — Verantwortlich für den Gesamteindruck: Albert Kaiser, Memel, Quellstr. 3 — Druck: Memeler Dampfboot, Verlags- und Druckerei-Gesellschaft m. b. H., Memel, Hermann-Göring-Straße 1 — Fernruf 4544 — Preis des Buches: RM. 12.—, bei Vorbestellung RM. 9.—, Erscheinungstermin: Mai 1943 — Preisliste vom 15. April 1942. — Anzeigensbuchstelle des Werberates Nr. 3973. — G. 20. 5. 43

Bank der Ostpreußischen Landschaft
Nebenstelle Heydekrug • ADOLF-HITLER-STRASSE 16
RUF 183

Dritte Abteilung

Alphabetisches = Einwohnerverzeichnis der Stadt Heydekrug/Ostpr. A—Z



A
Abeling, Rudolf, Geschäftf., Grenzlandstr.
Abenstein, Esther, Witwe, Ramuter Str.
Adam, Anna, Verkaufshilfe, Stockmannstr. 9
Adomat, Anna, Witwe, Ostlandstr.
Adamski, Emil, Haushb., Tilsiter Str. 21
— Gustav, Lehrer, Feldstr. 1
— Lydia, Verkäuferin, Waldstr. 2
— Willy, Besitzer, Kastanienallee 6
Apint, Heinrich, Arbeiter, Markt 6
Aptowies, Betty, Büroangest., Tilsiter Str. 15
Albrecht, Franz, Arbeiter, Stockmannstr. 5
Albrecht, Arthur, Kaufmann, Markt 8
— Eva, Hausangestellte, Domröcherstr. 13
— Johann, Arbeiter, Triltstr. 8
— Michel, Arbeiter, Ramuter Str.
Alliet, Meta, Wirtin, Amtshofstr.
Altkwas, Heinrich, Vermessungsinst., Villenstr.
Ambros, David, Haushb., Tilsiter Str. 15
Ambrosius, Auguste, Witwe, Stockmannstr. 8
Andolin, Martin, Arbeiter, Gartenstr. 7
Andreit, Johann, Arbeiter, Wasserstr. 6
— Kasper, Eisenbahner, Eisenbahnstr. 3
Annica, Gertrud, Aufwärt., Stockmannstr. 4
Ansooschik, Gustav, Kreisinsp., Villenstr. 2
Anschuck, Anton, Arbeiter, Fischstr. 5
Anskohl, Anna, Altweiberin, Redgartenstr.
— Käthe, Hausangestellte, Markt 7
Anstipp, Wilhelm, Arbeiter, Kiefernstr.
Anton, Emma, Restenempf., Gartenstr. 17
Armanica, Hugo, Arbeiter, Kiefernstr.
— Wilhelm, Kraftwagenf., Ad.-Hilf.-Str. 50
Arnachus, Anton, Arbeiter, Kiefernstr.
Arend, Anna, Witwe, Adolf-Hilf.-Str. 5
Aachmann, Franz, Landwirt, Ramuter Str.
— Hans, Schneidergeselle, Kiefernstr.
— Hermann, Bauer, Elchstr.
— Irene, Kontoristin, Gartenstr. 5
— Johann, Gerichtsvollzieher, Gartenstr. 19
— Marie, Witwe, Waldstr. 6
— Max, Sportlehrer, Hugo-Schau-Str. 12
— Max, Lastwagenverm., Kastanienallee 6
Achenstet, Anna, Witwe, Bauernstr. 18

Achenstet, Jakob, Pächter, Bahnhöferstr. 10
Atzpodin, Frieda, Witwe, Tilsiter Str. 47
August, Bruno, Zimmerer, Domröcherstr. 5
— Otto, Zimmerer, Bergstr. 9
— Margarete, Bankangestellte, Gartenstr. 13
Augustin, Merte, Arbeiterin, Grenzlandstr.
Auringer, Kurt, Steuerinsp., Memeler Str.
Auschas, Johann, August, Stockmannstr. 4
— Max, Möllergeselle, Grenzlandstr.
— Willy, Zimmerer, Triltstr. 16



B
Bogdahn, Fritz, Techniker, Triltstr. 5
— Nanny, Witwe, Triltstr. 5
Bajahr, Richard, Tischlerges.; Ramuter Str. 18
Balandier, Johann, Müller, Tilsiter Str. 15
Balduz, David, Besitzer, Sudermannstr. 8
— Madlenc, Arbeiterin, Heideweg
Ballina, Anna, ohne Beruf, Ad.-Hilf.-Str. 38
Balusch, Elz, Schneiderin, Markt 4
— Madlenc, Witwe, Kleinbahnstr. 8
Balzomejus, Hermann, Oberstraßenmeister, Schweizerweg
Baltrusch, Andreas, Schmied, Bergstr. 2
Balzomat, Hermann, Postbote, Wasserstr. 4
— Lina, Witwe, Eisenbahnstr. 2
Bankmann, Ernst, Kaufm., Ad.-Hilf.-Str. 22
— Marie, Hausbesitzerin, Triltstr.
Bannat, Albert, Fleischermeister, Domröcherstr. 5
— Bruno, Lehrer, Domröcherstr. 5
— Christoph, Restener, Domröcherstr. 5
Banasson, Richard, Polizeibereiter, Markt 17
— Georg, Händler, Meesstr.
Banasson, Richard, Fleischer, Gartenstr. 17
Banschus, Elmar, Töpfergeselle, Sudermannstr. 14
Banzerova, Anna, Schwester, Hugo-Schau-Str. 1
Barasa, Heinrich, Arbeiter, Bergstr. 6
— Joseph, Arbeiter, Ramuter Str.
Barkut, Heinrich, Besitzer, Alte Herrensstr.
Barkowsky, Fritz, Dentist, Ad.-Hilf.-Str. 7
— Herbert, Dentist, Adolf-Hilf.-Str. 65

Barkowsky, Ida, Stütze, Herderstr. 2—4
Barasch, Rosa, Witwe, Adolf-Hilf.-Str. 28
Barcl, Emmy, Verkäuferin, Tilsiter Str. 6
— Marie, Verkäuferin, Ad.-Hilf.-Str. 1
— Meta, Schwester, Hugo-Schau-Str. 1
Bartkus, Elisabeth, Witwe, Lindenallee 3
— Paul, Postschaffner, Stockmannstr. 4
Bartsch, Fritz, Reichsbahnass., Eisenbahnstr. 5
— Leo, Kaufmann, Wasserstr. 1
Barwa, Heinrich, Arbeiter, Am Krainwald
Barwin, Bruno, Handlungsgeh., Tilsiter Str. 39
— Helmut, Packstellensh., Tilsiter Str. 39
— Otto, Kriminalass., Anw., Ad.-Hilf.-Str. 13
— Walter, Viehvertreter, Tilsiter Str. 39
— Werner, Fleischer, Tilsiter Str. 39
Basar, Minna, Witwe, Triltstr. 5
Bassow, Friedrich, Hauswart, Adolf-Hilf.-Str. 34
— Johann, Heizer, Stockmannstr. 9
Becker, Marie, Schneiderin, Kastner
Beckert, Emil, Tischlergeselle, Tilsiter Str. 41
Bedard, Hedwig, Hausangestellte, Hugo-Schau-Str. 1
Beck, August, Arbeiter, Hügelweg
— Friedrich, Arbeiter, Fuchsweg
Behrendt, Emma, Witwe, Am Krainwald
— Erik, Schubenscher, Stockmannstr. 4
— Julia, Rentier, Straße der SA 2
— Kurt, Gärtner, Markt 6
— Marie, Schneiderin, Tilsiter Str. 29
Behrens, Friedrich, techn. Reichsbahnass., Eisenbahnstr. 2
Bellgardt, Max, Malkereibes., Tilsiter Str. 17
— Otto, Bäckermeister, Tilsiter Str. 17
Bellmann, Otto, Kaufmann, Tilsiter Str. 25
Bendig, Anna, Witwe, Kleinbahnstr. 8
— Einabach, Geschäftsm., Tilsiter Str. 13
— Emma, ohne Beruf, Ramuter Str.
— Georg, Arbeiter, Heideweg
— Heinrich, Arbeiter, Sudermannstr. 18
— Helene, ohne Beruf, Markt 16
— Ida, Hausangestellte, Stockmannstr. 5
— Maria, Verkäuferin, Lindenallee 3
— Meta, Witwe, Tilsiter Str. 13
— Meta, Verkäuferin, Lindenallee 3
Bendicks, Anna, Witwe, Kleinbahnstr. 8
— Georg, Tel.-Hilfshb., Am Krainwald
Benjamin, Bernhard, Klempner, Adolf-Hilf.-Str. 36
Berger, Richard, Kaufmann, Tilsiter Str. 27
Bergmann, Marie, Verkäuferin, Böttcherstr. 3

Bergmann, Pauline, Witwe, Bötcherstr. 3
 Bernat, Fritz, Maurer, Memeler Str.
 Bernoth, Helene, Witwe, Kiefernstr.
 — Helene, Witwe, Triftstr. 13
 — Johanne, Witwe, Memeler Str.
 — Siegfried, Spediteur, Markt 18
 Bertolt, Wilhelm, Arbeiter, Ramuter Str.
 Betschelt, Erdmann, Seilmaschinenmeister,
 Löhnerstr. 1
 Bertolus, Johann, Arbeiter, Birkenweg
 — Otto, Arbeiter, Demrichstr. 3
 — Walter, Arbeiter, Kleinbahnstr. 10
 Berwing, Richard, Arbeiter, Ad.-Hitler-Str. 53
 Besit, Maria, Rentnerin, Ramuter Str.
 Bethke, Franz, Arbeiter, Ad.-Hitler-Str. 43
 — Hermann, Korbmacher, Markt 9
 — Katarina, Arbeiterin, Stockmannstr. 10
 Bessler, Karl, Steuerass., Stockmannstr. 10
 — Luise, Musiklehrerin, Tilsiter Str. 9
 Beyer, Auguste, Witwe, Tilsiter Str. 21
 — Emma, Bankangestellte, Stockmannstr. 1
 — Erich, Arbeiter, Gertzenstr. 23
 — Fritz, Fleischermeister, Memeler Str.
 — Willy, Fleischergeselle, Grenzländer,
 Bezin, Amanda, Köchin, Bergstr. 4
 — Amanda, Schneiderin, Bergstr. 4
 Bialas, Henriette, Witwe, Kantor
 Bickner, Maria, Hausangestellte, Parkstr. 1
 Biesfeld, Elisabeth, Witwe, Bötcherstr. 4
 — Leo, Verma-Techn., Bötcherstr. 4
 Bierwell, Ida, Hausb., Ad.-Hitler-Str. 44
 — Ottilie, Hausb., Ad.-Hitler-Str. 27
 Biggs, Christoph, Postbote, Bauernstr. 20
 Bindas, Hilde, Verkäuferin, Markt 13
 Binsan, Emma, Witwe, Markt 13
 — Fritz, Kreisbeamter, Markt 13
 Bissau, Ernst, Landwirt, Grabenweg
 — Ewald, Landwirt, Grabenweg
 — Franz, Vollerziehungsanstalt, Straße
 der SA 10
 — Fritz, Feinermesser, Tilsiter Str. 3
 — Hans, Angestellter, Memeler Str.
 — Kurt, Büroangestellter, Straße der SA 3
 — Willy, Postbote, Demrichstr. 3
 Bistakins, Meta, Witwe, Bahnhöfstr. 6
 — Meta, Kantoristin, Ad.-Hitler-Str. 1
 Birtinichs, Adam, Kantile-Assistent, Ad.-Hitler-Str. 65
 Bismuth, Anna, Stütze, Ad.-Hitler-Str. 60
 Bittius, Anna, Näherin, Ramuter Str.
 — Anna, Witwe, Ramuter Str.
 — Franz, Erne, ohne Beruf, Grenzländer
 — Hugo, Schuhmacher, Triftstr. 11
 — Kurt, Schuhmacher, Markt 8
 Black, Emil, Tischlerges., Sudermannstr. 18
 — Ernst, Friseur, Ad.-Hitler-Str. 44
 — Kurt, Friseurgehilfe, Tilsiter Str. 10
 — Otto, Astorwächter, Ad.-Hitler-Str. 42
 Blasziak, Maria, Witwe, Stockmannstr. 15
 Blecher, Gottlieb, M. d. Gend., Wiesenstr. 6
 Bles, Heinrich, Angestellter, Straße der SA 3
 Blesse, Anna, Rentnerin, Memeler Str.
 Bobrowsky, Emil, Kreisinspektor, Villenstr. 2
 Bobrka, Ernst, Postass., Ad.-Hitler-Str. 53
 Boecker, Alfred, Dr., Arzt, Tilsiter Str. 10
 — Emilie, Aulwärterin, Sudermannstr. 12
 — Heinrich, Rentner, Gartenstr. 12
 Bogdan, Maria, Witwe, Bötcherstr. 1
 Boguskiwsky, Erich, Schlosserm., Tilsiter
 Str. 24
 — Grete, Witwe, Bergstr. 15
 — Kurt, Autocschlosser, Bergstr. 15
 Bognschewsky, Johanne, Witwe, Hugo-Scheu-
 Str. 4
 — Willy, Heizer, Hugo-Scheu-Str. 4
 Boljaka, Berit, Witwe, Bergstr. 9
 Bels, Emma, Witwe, Feldstr. 2
 — Georg, Arbeiter, Fuchweg
 — Magdalene, Reismachefrau, Ramuter Str.
 — Maria, ohne Beruf, Stockmannstr. 13
 Bong, Ida, ohne Beruf, Bahnhöfstr. 12

G *Gold* *immer gut!*

Chittka, Otto, Zahnarzt, Ad.-Hitler-Str. 46
 Chmielewski, Nikolaus, Diplom-Landwirt,
 Villenstr. 5
 Christmann, Otto, Kulturbewegungsleiter, Ad.-Hitler-Str. 42

Cibewsky, Gertrud, Witwe, Bergstr. 8
 Cengel, Alfred, Kaufmann, Tilsiter Str. 2
 Ceyrales, Eva, Witwe, Tilsiter-Str. 15
 — Heinrich, Kaufmann, Tilsiter Str. 15
 Czerwon, Erich, Gärtner, Ad.-Hitler-Str. 29

D *Gold* *immer gut!*

Dallat, Johann, Schlossermeister, Ad.-Hitler-Str. 58
 Danielyck, Manfred, Mathematisches,
 Markt 9
 Dank, Ella, Hausangest., Tilsiter Str. 3
 Dannehl, Alfred, Oberpostinsp., Tilsiter Str. 1
 Daxmann, Georg, Tischler, Tilsiter Str. 29
 — Marie, Rentnerin, Am Kreiswald
 — Michel, Ökonom, Bötcherstr. 5
 Dauph, Johann, Zimmerer, Landgrabenstr.
 Dehms, Bruno, Arbeiter, Stockmannstr. 4
 — Elma, Witwe, Seilerstr. 4
 — Walter, Arbeiter, Sudermannstr. 8
 Desling, Hermine, Witwe, Stockmannstr. 4
 Dickasch, Gertrud, Hausangest., Markt 13
 Dickstein, Artur, Kraftwagenl., Memeler Str.
 — Ernst, Arbeiter, Stockmannstr. 5
 — Gustav, Arbeiter, Böttcherstr. 4
 Diegel, Emma, ohne Beruf, Seilerstr. 6
 Dietrich, Max, Arbeiter, Ramuter Str.
 — Paul, Molkereiarbeiter, Roggenstr.
 Dingelid, Alfred, Landwirt, Ziegeler.
 — Max, Kaufmann, Ad.-Hitler-Str. 33
 — Wilhelm, Kaufmann, Ad.-Hitler-Str. 33
 Dinows, Maria, Hausangest., Stockmannstr. 2
 Dittrich, Willy, Schriftsetzer, Bauernstr. 8
 Dommach, Albert, Stellmacherm., Ad.-Hitler-Str. 50
 — Erich, Bankbeamter, Ad.-Hitler-Str. 50
 — Erich, Landwirt, Amhofstr.
 — Margarete, Angest., Ad.-Hitler-Str. 50
 — Wilhelm, Kaufmann, Demrichstr. 3
 — Wilhelm, Tischlergeselle, Tilsiter Str. 29
 Donath, Emil, Konditor, Stockmannstr. 11
 Dowski, Christoph, Beamter, Kantor
 — Gustav, Arbeiter, Hugo-Scheu-Str. 14
 Dregelich, Georg, Schneider, Ad.-Hitler-Str. 48
 Dreggenus, Erich, Maler, Ackerstr. 8
 — Helene, Hausangest., Ad.-Hitler-Str. 56
 — Margarete, Hausangest., Ad.-Hitler-Str. 56
 Dreyer, Julius, Rentner, Ramuter Str.
 Drexler, Ida, Witwe, Feldstr. 3
 Dschner, Helmut, Schlosser, Wasserstr. 2
 — Kurt, Bauer, Ramuter Str.
 — Liesbeth, Angestellte, Bahnhöfstr. 12
 — Paul, Fleischermeister, Triftstr. 5
 — Richard, Angestellter, Bergstr. 5
 Dohert, Christa, Verkäuferin, Markt 13
 Dulcia, Hermann, Postfachb., Neue Siedl. 11
 Dues, Auguste, Witwe, Alte Horozstr.
 — Emilie, ohne Beruf, Alte Horozstr.
 — Johanne, ohne Beruf, Alte Horozstr.
 Duweck, Franz, Rentner, Ad.-Hitler-Str. 37

E *Gold* *immer gut!*

Eder, Emma, Hausgehilfin, Stockmannstr. 3
 Eeshua, Johanne, Kreisamtsgeh., Ostländer,
 Eichelsheim, Karl, Kaufmann, Ad.-Hitler-
 Str. 46

Eicke, Theodor, Flarrer, Ad.-Hitler-Str. 21
 Eisenberg, Fritz, Sparkassen-Oberkassier,
 Villenstr. 2
 Elbe, Gustav, Pökeler, Kantor
 Elert, Georg, Postschaffner, Tilsiter Str. 29
 Elison, Ella, Hausangest., Ad.-Hitler-Str. 1
 — Richard, Hausmann, Gartenstr. 11
 Ellmau, Michael, Angest., Ad.-Hitler-Str. 27
 Endlich, Heinrich, Arbeiter, Bauernstr. 9
 Endralia, Georg, Tischler, Memeler Str.
 Endreite, Wilhelm, Bauzer, Ad.-Hitler-Str. 38
 Englbrecht, Erna, Witwe, Gartenstr. 13
 Engstle, Erdmutter, Witwe, Waldstr. 1
 — Erich, Brunnbauer, Seilerstr. 7
 — Erna, Angestellte, Demrichstr. 7
 — Friedrich, Pferdchändler, Ramuter Str.
 Engler, Alma, Hausangestellte, Waldstr. 9
 Ennsel, Anna, Lehrerin, Ad.-Hitler-Str. 22
 — Auguste, Witwe, Bauernstr. 5
 Enoerlit, Albert, Beamter, Ostländer
 — Ernst, Justizwachtmeister, Herderstr. 3
 — Otto, Maurer, Ostländer
 Enokit, Maria, Hausangest., Stockmannstr. 6
 Erlautsky, Maria, Wirtin, Tilsiter Str. 14
 Ernst, Hermann, Rentner, Ad.-Hitler-Str. 11
 Ernst, Paul, Dr., Studienass., Löhnerstr. 12
 Esensky, Adalbert, Zimmerer, Wasserstr. 4
 — Anna, Witwe, Neue Siedlung 12
 — Eduard, Brunnbauer, Bauernstr. 9
 — Johann, Händler, Bauernstr. 9
 Ewert, Auguste, Witwe, Sudermannstr. 14
 — Ernst, Kaufmann, Ad.-Hitler-Str. 5
 — Gustav, Arbeiter, Neue Siedlung

F *Gold* *immer gut!*

Fabian, Gustav, Hausmeister, Herderstr. 2-6
 Fagenner, Herber, Gerichtsw., Waldstr. 1
 Fah, Maxida, Ordensschw., Kath. Kirchen-
 str. 4
 Falk, Heinrich, Heizer, Eisenbahnstr. 7
 Falks, Erich, Eisenbahnarbeiter, Triftstr. 8
 Faltin, Fritz, Zolleinsp., Stockmannstr. 8
 Fassold, Maria, Witwe, Feldstr.
 Fest, Anna, Witwe, Tilsiter Str. 10
 — Theodor, Malermeister, Triftstr. 11
 Fetting, Lotte, Hausangestellte, Kantor
 Fey, Gertrud, Verkäuferin, Böttcherstr. 3
 Finger, Paul, Arbeiter, Ad.-Hitler-Str. 10
 Fink, Franz, Maurer, Feldstr. 6
 Fischer, Franz, Tischler, Seilerstr. 4
 — Julius, Rentner, Triftstr. 11
 — Wilhelm, Lichtgelverf., Str. d. SA 3
 Flick, Berni, Witwe, Straße der SA 4
 — Erika, Witwe, Markt 7
 Formella, Leo, Angestellter, Neue Siedlung 7
 Frank, Werner, Kraftwagenl., Eisenbahnstr. 6
 Franz, Ella, Aulwärterin, Ad.-Hitler-Str. 58
 — Paul, Justizinsp., Stockmannstr. 3
 Freimann, Otto, Tischlerm., Memeler Str.
 Freyer, Erika, Kunstmalerin, Lindenallee 8
 Fricke, Albert, Elektromeister, Tilsiter Str. 9
 Friederich, Gustav, Landwirt, Alte Horozstr.
 — Robert, Seilermeister, Seilerstr. 3
 Frischkern, Otto, Schneidermeister, Ad.-Hitler-
 Str. 35
 Fritz, Berta, Arbeiterin, Wasserstr. 2
 — Erich, Arbeiter, Ramuter Str.
 — Ernst, Arbeiter, Roggenstr.
 Fritzsche, Joachim, Angest., Kleinbahnstr.
 Froese, Hermann, Arbeiter, Am Kreiswald
 — Willy, Geschäftl., Ad.-Hitler-Str. 32

G *Gold* *immer gut!*

Gabriel, Anna, Dentistin, Ad.-Hitler-Str. 7
 Gaidella, Hedwig, Witwe, Seilerstr. 4
 Galits, Georg, Wächter, Stockmannstr. 23
 — Marie, Witwe, Grenzländer
 — Willy, Mchl. u. Schneidemühlenbesitzer,
 Grenzländer
 Galichs, Margarete, Hausgehilfin, Ad.-Hitler-
 Str. 21
 Galiza, Friedrich, Kaufmann, Markt 6
 Galzosa, Franz, Diplom-Landwirt, Klein-
 bahenstr. 10
 Gandras, Anna, Witwe, Tilsiter Str. 10
 — Max, Arbeiter, Tilsiter Str. 10
 Gars, Johannes, Industriekaufmann, Ad.-Hitler-
 Str. 1
 Gayer, Maria, Witwe, Ad.-Hitler-Str. 67
 Gedik, Maria, Hausangestellte, Gartenstr. 8
 Gedits, Wilhelm, Angestellter, Seilerstr. 4
 Gedicks, Kaja, ohne Beruf, Kleinbahnstr. 10
 Geipel, Helene, Angestellte, Wiesenstr. 2
 Geiser, Joseph, Dr., Richter, Ad.-Hitler-
 Str. 60
 Geldner, Eva, Witwe, Ad.-Hitler-Str. 38
 — Georg, Gerichswächter, Ad.-Hitler-
 Str. 58
 — Michel, Obermannw., Ad.-Hitler-Str. 57
 Gelhaar, Hermann, Angestellter, Markt 12
 Galusa, Erich, Kraftwagenführer, Markt 1
 — Paul, Kaufmann, Stockmannstr. 3
 — Willy, Arbeiter, Ad.-Hitler-Str. 38
 Gempel, Helmut, Steuerprüfer, Feldstr.
 Gengel, Anna, Witwe, Alte Horozstr.
 — Ewald, Schneidermeister, Kiefernstr.
 — Johanne, ohne Beruf, Alte Horozstr.
 — Franz, Postfachbeiter, Ramuter Str.
 — Friedrich, Schneider, Elchstr.
 — Ludwig, Fischer, Grenzländer
 — Minna, Verkäuferin, Grenzländer
 Gennis, Grete, Arbeiterin, Ad.-Hitler-Str. 37
 — Johann, Händler, Bauernstr. 24
 Genuth, Anna, Witwe, Bauernstr. 16
 — Ella, Stütze, Markt 6
 Genettis, Ermine, Witwe, Markt 9
 — Georg, Maler, Stockmannstr. 4
 — Johann, Arbeiter, Ziegeler
 — Meta, Hausangest., Ad.-Hitler-Str. 13
 Gerber, Otto, Bäckerm., Ad.-Hitler-Str. 61
 Gerin, Karl, Seilermeister, Seilerstr. 1
 Gerike, Otto, Steuerass., Stockmannstr. 10
 Gerhöfner, Fritz, Kreisbeamter der DAF,
 Ad.-Hitler-Str. 28
 Gerull, Elia, ohne Beruf, Kantor
 Gerullis, Daniel, Rentner, Kleinbahnstr. 4
 — Erich, Arbeiter, Fuchweg
 — Johann, Schneider, Fischstr. 2
 — Johann, Maurer, Kiefernstr.
 — Michael, Reichsbankkassier, Stock-
 mannstr. 6
 Gessing, Walter, Arbeiter, Bauernstr. 12
 Gewinnus, Friedrich, Weichenwärter a. D.,
 Ad.-Hitler-Str. 39
 Gibbach, Anna, Altsatterin, Ad.-Hitler-
 Str. 4
 Gibbensch, Frieda, Witwe, Ackerstr. 6
 Giggis, Fritz, Kraftwagenl., Stockmannstr. 4
 — Wilhelm, Kraftwagenl., Tilsiter Str. 5
 Gintast, Georg, Rentner, Villenstr. 5
 Gliesser, Willfried, Fleischerg., Ostländer
 Glied, Adolf, Aepelbeckerprakt., Bauernstr. 1
 Glogau, Alfred, Schlosserm., Gartenstr. 8
 — Louis, Korbmacher, Kantor
 Gloseit, Elia, Arbeiterin, Kleinbahnstr. 8

Gluth, Maria, Witwe, Markt 5
 Goduschew, Ewald, Angestellter, Tannenweg
 — Maria, Witwe, Tannenweg
 Goerits, Amalie, ohne Beruf, Triftstr. 11
 — Charlotta, Angestellte, Grüner Weg
 — Luise, Angestellte, Grüner Weg
 Goerke, Otto, Beamter, Kantor
 — Richard, Beamter, Alte Horozstr.
 Goetz, Adalbert, Buchdrucker, Str. d. SA 10
 Goetze, Adalbert, Buchdrucker, Triftstr. 13
 — Maria, Witwe, Ad.-Hitler-Str. 50
 — Pauline, Witwe, Gartenstr. 12
 Gorgel, Paul, Schlossermeister, Am Kreiswald
 Gostawik, Eduard, Leutnant, Gend., Markt 9
 Gottschalk, Max, Bauer, Roggenstr.
 — Max, Hausbesitzer, Gartenstr. 13
 Grabit, Paul, Bäckerm., Markt 12
 Grabo, Wolfgang, Studienassessor, Feldstr.
 Graeven, Ellriede, Schneiderin, Kleinbahn-
 str. 10
 Grahl, Waldemar, Dr., prakt. Arzt, Ad.-Hitler-
 Str. 5
 Graw, Fritz, Kaufmann, Demrichstr. 17
 Gredewitz, August, Tischler, Kutenweg
 — Ernst, Arbeiter, Markt 8
 Gredelberger, Heinrich, Hausb., Triftstr. 1
 Gredelberger, Heinrich, Leutnantsinsp.,
 Bahnhöfstr. 11
 Gremius, Gustav, Dolmetscherinsp.,
 Ad.-Hitler-Str. 65
 Gresspupp, Johann, Arbeiter, Ad.-Hitler-
 Str. 58
 — Marie, Witwe, Kleinbahnstr. 6
 Grogelitz, Friedrich, Rentner, Fuchweg
 — Georg, Schmelz, Ramuter Str.
 — Willfried, Tischler, Kantor
 Grigs, Albert, Schlosser, Kantor
 — Erna, Bürogehilfin, Tilsiter Str. 11
 — Michel, Altsatter, Kantor
 Grigat, Richard, Fuhrhalter, Ramuter Str.
 — Walter, Bürogehilfin, Ad.-Hitler-Str. 48
 Grigoleit, Artur, Schneidergesell., Suder-
 mannstr. 1
 — Bruno, Händler, Tilsiter Str. 49
 — Friedrich, Maler, Ad.-Hitler-Str. 45
 — Georg, Postfachb., Ad.-Hitler-Str. 15
 — Heinrich, Fleischergeselle, Bauernstr. 6
 — Grieszies, Gustav, Studienass., Johannstr. 2
 Gribus, Georg, Arbeiter, Ziegeler
 Gritzus, Emil, Tischlerm., Tilsiter Str. 49
 Gritzuha, Erich, Tapezierer, Sudermannstr. 4
 — Grete, Hausangestellte, Bauernstr. 13
 Grogger, Ernst, Weichenw., Eisenbahnstr. 3
 Gross, Otto, Kreisinsp., Ad.-Hitler-Str. 1
 Grossa, Erich, Justizbeamter., Feldstr. 3
 — Franz, Buchdrucker, Lyckerstr. 1
 — Friedrich, Schneiderm., Roggenstr.
 — Fritz, Lehrer, Kantor
 — Kurt, Hausmann, Fischstr. 2
 Grogp, Otto, Justizbeamter., Stockmannstr. 4
 Grollmann, Werner, Arbeiter, Stockmannstr. 5
 Grubert, Bernhard, Schneiderm., Tils. Str. 19
 — Ida, Hausbesitzerin, Ostländer
 Grundmann, Erika, Studienassessorin, Dem-
 richstr. 20
 Grawien, Gerda, Angestellte, Gartenstr. 5
 — Heinrich, Bauzer, Ackerstr. 8
 — Metilde, Witwe, Gartenstr. 7
 — Otto, Arbeiter, Ramuter Str.
 Gudat, Heinrich, Kaufmann, Tilsiter Str. 21
 — Ella, Hebamme, Ad.-Hitler-Str. 36
 Gullhaus, Eduard, Gartenbauer, Kastanien-
 allee 6
 Gullbus, Adolf, Schneidermeister, Ad.-Hitler-
 Str. 55
 — Johann, Rentner, Ad.-Hitler-Str. 56
 Gullbusky, Gertrud, Angestellte, Ad.-Hitler-
 Str. 28
 Gumbold, Franz, Lehrer a. D., Seilerstr. 4
 Gündlach, Kurt, Regierungsprakt., Johannstr. 4
 Günstler, Anna, ohne Beruf, Tilsiter Str. 11

Gemeinden = Verzeichnis

Erklärungen:

<i>A</i>	= Amtsbezirk	<i>OB</i>	= Ortsgruppenbezirk
<i>AV</i>	= Amtvorsteher	<i>OBf</i>	= Ortsbauernführer
<i>B</i>	= Bürgermeister	<i>OL</i>	= Ortsgruppenleiter
<i>BzB</i>	= Bezirksbauernschaft	<i>Ortst</i>	= Ortsteile
<i>Gend</i>	= Gendarmeriestation	<i>St</i>	= Standesamt

Ackmonischken

OB: Coadjuthen. OL: Otto Brust. A: Coadjuthen. AV: Otto Brust. B: Michel Wallinschus. BzB: Heydekrug. OBF: Emil Waischies.
Gend: Coadjuthen. Post: Coadjuthen. Bahn: Stonischken und Mädewald.
St: Coadjuthen.

Alt Stremehnen

OB: Mädewald. OL: Otto Daumann, Mädewald. A: Coadjuthen. AV: Otto Brust, Coadjuthen. B: Emil Wallat. BzB: Mädewald. OBF: Georg Juschus.
Gend: Coadjuthen. Post: Mädewald und Coadjuthen. Bahn: Mädewald.
St: Coadjuthen

Altweide

Ortst: Kallnuggen.

OB: Coadjuthen. OL: Brust. A: Coadjuthen. B: Gurgadies. BzB: Coadjuthen. OBF: Waschkies, Altweide; Jagst für Kallnuggen.
Gend: Coadjuthen. Post: Coadjuthen. Bahn: Mädewald.
St: Coadjuthen.

Augskieken

Ortst: Alt-Dekinten und Neu-Dekinten.

OB: Mädewald. OL: Daumann, Otto, Szaimeitkehmen. A: Mädewald. AV: Daumann, Otto. B: Petersohn, Hans. BzB: Mädewald. OBF: Petersohn, Hans.
Gend: Coadjuthen. Post für Augskieken: Mädewald; für Alt-Dekinten: Coadjuthen; für Neu-Dekinten: Kugelhof. Bahn: Mädewald und Kugelhof.
St: Coadjuthen.

Gutsbezirk

Gr. Augstumalmoor

Ortst: Augstumal, Rugeln, Patzischken.
OB: Rugeln. OL: Fetelau, Gustav, Trakseden. A: Heydekrug-Land. AV: Greifenberg, Heydekrug, Triftstr. B: Scheppat. BzB: Lutkus, Pagrienen. OBF: Makuszies, Augstumalmoor; Pietsch, Rugeln; Kwauka, Augstumalmoor.
Gend: Heydekrug. Post: Heydekrug. Bahn: Heydekrug.
St: Augstumalmoor.

Auritten

Ortst: Mankuslauken, Neusas-Skories, Woitkatzen.

OB: Schillwen. OL: Koschubs, Tauten. A: Schillwen. AV: Koschubs, Tauten. B: Schernus, Auritten. BzB: Schillwen. OBF: Paszehr und Ohlendorf.
Gend: Schillwen. Post: Heydekrug. Bahn: Jugnaten und Kugelhof.
St: Wiesenheide.

Barden

Ortst: Barsdehnen, Schakunellen.

OB: Paleiten. OL: Max Sedat, Uszlöknen. A: Paleiten. AV: Max Sedat, B: Michael Kerreit. BzB: Paleiten, Michael Kerreit, Barsdehnen; Herm. Trumps, Schakunellen.
Gend: Barden. Post: Paleiten. Bahn: Jugnaten.
St: Barden.

Bersteningken

Ortst: Gr. u. Kl. Bersteningken.

OB: Rucken. OL: Richard Peldszus, Rucken. A: Rucken. AV: Peldszus, Rucken. B: Rudolf Trinkert. BzB: Rucken. OBF: Fritz Swars.
Gend: Stonischken. Post: Stonischken und Plaschken. Bahn: Stonischken.
St: Plaschken.

Berzischken

OB: Saugen. OL: Köckstadt, Albert, Saugen. A: Saugen. AV: Köckstadt, Albert. B: Klimkeit, Herm. BzB: Saugen. OBF: Klimkeit.
Gend: Saugen. Post: Saugen. Bahn: Kukoreiten.
St: Mestellen.

Bewern

Ortst: Bögschen, Jagstellen, Kanterischken.

OB: Wiesenheide. OL: Stulgies, Michel, Wiesenheide. A: Wiesenheide. AV: Stulgies, Michel. B: Paddags, Helmut. BzB: Wiesenheide. OBF: Schekies, Hugo; Junker, Erdmann.
Gend: Jugnaten. Post: Bewern (über Jugnaten). Bahn: Jugnaten.
St: Uszlöknen.

Bismarck

OB: Ruß. OL: Kruk, Erwin. Ruß. A: Ruß. AV: Lankowski, Louis, Ruß, Stellv. Bajohr, Ruß. B: Bendszus, Fritz. BzB: Ruß. OBF: Meyer, William und Waschkies, Georg.
Gend: Ruß. Post: Ruß. Bahn: Heydekrug.
St: Rupkalwen.

Coadjuthen

Ortst: Uigschen.

OB: Coadjuthen. OL: Brust, Otto. Tel. Coadjuthen 6. A: Coadjuthen. AV: Brust, Otto. B: Brust, Otto. BzB: Coadjuthen. Bezirksbauernführer: Brust, Otto. OBF: Rauba, Michel, Uigschen.
Gend: Coadjuthen. Post: Coadjuthen. Bahn: Stonischken.
St: Coadjuthen.

Didszeln

OB: Didszeln. OL: Pallien, Tennetal. A: Tennetal. AV: Pallien, Tennetal. B: Salowski. BzB: Tennetal. OBF: Wiethe.
Gend: Heydekrug. Post: Tennetal. Bahn: Heydekrug.
St: Tennetal.

Elchwinkel

Ortst: Adl. Brionischken.

OB: Ruß. OL: Kruck, Ruß. A: Ruß. AV: Lankowski, Ruß. B: Lankowski, Ruß. BzB: Ruß. OBF: Wehler, Ruß.
Gend: Elchwinkel. Post: Ruß. Bahn: Heydekrug.
St: Ruß.

Feilenhof

Ortst: Stonischken und Blaszen.

OB: Kinten, OL: Buntins, Adam, Kinten. A: Kinten. AV: Buntins, B: Wachsmuth, Kurt. BzB: Kurschus, Michelsakuten. OBF: Auderssch, Robert.
Gend: Kinten. Post: Kinten. Bahn: Mestellen.
St: Kinten.

Gaidellen

OB: Wiesenheide. OL: Stulgies, Michel, Wiesenheide. AV: Stulgies, Michel. B: Feyrath, Max. BzB: Wiesenheide. OBF: Pluppins, Emil.
Gend: Gaidellen. Post: Gaidellen. Bahn: Gaidellen (Haltestelle).
St: Gaidellen.

Galsdon-Joneiten

Ortst: Kl. Karzewischken, Schauditten Kubsteningken.

OB: Mädewald. OL: Pg. Daumann, Mädewald. A: Mädewald. AV: Pg. Daumann, Mädewald. B: Göritz. BzB: Potzas, Uszpelken. OB: Peterreit, Ensies.
Gend: Plaschken. Bahn: Mädewald.
St: Galsdon-Joneiten.

Georgenhöhe

Ortst: Lapienen und Barwen.

OB: Rudienen. OL: Schmitt, Kurt, Mestellen. A: Rudienen. AV: Schmitt, Kurt. B: Gai-lus, Heinrich. BzB: Mestellen. OBF: Reisinges, Johann.
Gend: Mestellen. Post: Mestellen. Bahn: Mestellen.
St: Mestellen.

Girreningken

OB: Uszlöknen. OL: Sedat, Max, Uszlöknen. A: Paleiten. AV: Sedat, Max. B: Friederici, Gustav, Girreningken. BzB: Pg. Lange, Willeiken. OBF: Friederici, Gustav
Gend: Barden. Post: Paleiten, Heinrichsfelde überKuckerneese. Bahn: Jugnaten.
St: Barden.

Gnieballen

OB: Tennetal. OL: Pallien, Peter, A: Tennetal. AV: Peter Pallien. B: Gerlach, Heinrich. BzB: Kurpen. OBF: Waitschies, Franz.
Gend: Tennetal. Post: Tennetal. Bahn: Heydekrug.
St: Tennetal.

Kl. Grabuppen

OB: Tennetal. OL: Pallien, Peter, Tennetal. A: Tennetal. AV: Pallien, Peter. B: Peterreit, Hermann. BzB: Schneidereit, Heinrich, Kurpen. OBF: Littauer, Wilhelm.
Gend: Jonaten. Post: Heydekrug. Bahn: Heydekrug.
St: Heidewald.

Gurgsdn

OB: Schillwen. OL: Koschubs, Michel, Tauten. A: Schillwen. AV: Koschubs, Michel. B: Ojus, Christoph, Gurgsdn. BzB: Schillwen. OBF: Potszka, Martin.
Gend: Schillwen. Post: Schillwen. Bahn: Jugnaten.
St: Schillwen.

Heidewald

Ortst: Gr Grabuppen, Kallningken.
OB: Tennetal. OL: Pallin, Peter, Tennetal. A: Tennetal. AV: Pallin, Peter. B: Kaulitzky, Wilhelm. BzB: Heydekrug. OBF: Rohde, Alwin.
Gend: Metterqueten (Ortsteil Mussaten). Post: Heydekrug. Bahn: Heydekrug.
St: Heidewald.

Heinrichsfelde

Ortst: Gr. und Kl. Schillingenken.

OB: Wiesenheide. OL: Stulgies, Michael. A: Wiesenheide. AV: Stulgies, Michael. B: Wohlgemuth, Ernst. BzB: Wiesenheide. OBF: Wohlgemuth, Ernst.
Gend: Gend.-Einzelposten: Paleiten. Post: Heinrichsfelde. Bahn: Jugnaten.
St: Heinrichsfelde.

Hermannlöhlen

Ortst: Matzicken.

OB: Jonaten. OL: Jakubeit, August, Jonaten. A: Jonaten. AV: Mikloweit, Georg, Jonaten. B: Rohde, Hermann. BzB: Jonaten. OBF: Rohde, Hermann.
Gend: Metterqueten. Post: Heydekrug. Bahn: Heydekrug.
St: Gaidellen.

Jonaten

Ortst: Maszen.

OB: Jonaten. OL: Jakubeit, August, A: Jonaten. AV: Mikloweit, Georg. B: Mikloweit, Georg. BzB: Jonaten. OBF: Jakubeit, August.
Gend: Jonaten. Post: Jonaten. Bahn: Kleinbahn Heydekrug-Kolleschen, Haltepunkt Jonaten.
St: Gaidellen.

Jugnaten

Ortst: Blausden.

OB: Wiesenheide. OL: Stulgies, Michel, Wiesenheide. A: Wiesenheide. AV: Stulgies, Michel. B: Waschkies, Georg. BzB: Wiesenheide. OBF: Reisinges, David.
Gend: Jugnaten. Ortst. Blausden. Post: Jugnaten. Bahn: Jugnaten
St: Wiesenheide

Kaszemeken

Ortst: Uszkamonen.

OB: Rucken. OL: Peldszus, A: Rucken. AV: Peldszus. B: Stakelies. BzB: Rogga, Rucken. OBF: Stakelies.
Gend: Rucken. Post: Neu Stubbern und Stonischken. Bahn: Stonischken.
St: Rucken.

Kawohlen

Ortst: Antleiten.

OB: Mädewald. OL: Daumann, Otto, Szameitkehmen. A: Mädewald. AV: Daumann, Otto. B: Peldszus, Annus. BzB: Galsdon-Joneiten, Werszenhof. OBF: Besmer, Gustav.
Gend: Mädewald. Post: Kawohlen-Kugelhof, Antleiten-Mädewald. Bahn: Mädewald.
St: Coadjuthen.

Forstgut

Kawohlen

OB: Mädewald. OL: Daumann, Szameitkehmen. A: Mädewald. AV: Daumann, B: Meyhöfer, Szameitkehmen. BzB: Mädewald. OBF: Baldszus, Szameitkehmen.
Gend: Mädewald. Post: Mädewald. Bahn: Mädewald.
St: Mädewald.

Kinten

Ortst: Paweln, Ogeln, Bliematzen

OB: Kinten. OL: Buntins, Adam. A: Kinten. AV: Buntins, Adam. B: Mikuszeit, M. Kinten. BzB: Kinten. OBF: Beeck, C. Schenk, Heinrich.
Gend: Kinten. Post: Kinten. Bahn: Kinten.
St: Kinten.

Kirlicken

OB: Heydekrug-Land. OL: Fehlau, Triseden. A: Heydekrug-Land. AV: Grafenberg, Heydekrug. B: Reyer, Bz Heydekrug. OBF: Günther.
Gend: Gaidellen. Post: Heydekrug. Bahn: Heydekrug.
St: Gaidellen.

Kischken

Ortst: Gaitzen.

OB: Kinten. OL: Buntins, Adam, Kinten. A: Kinten. AV: Buntins, Adam. B: Stoll Franz. BzB: Pauern. OBF: Weisheit, Otto.
Gend: Kinten. Post: Michelsakuten. Bahn: Mestellen.
St: Kinten.

Klugohnen

Ortst: Maszellen.

OB: Wiesenheide. OL: Stulgies, Wiesenheide. A: Wiesenheide. AV: Stulgies, B: Barteit, BzB: Wiesenheide. OBF: Max Grube.
Gend: Wiesenheide. Post: Jugnaten. Bahn: Jugnaten.
St: Wiesenheide.

Kolleschen

Ortst: Tumellen.

OB: Jonaten. OL: Jakubeit, August, Jonaten. A: Jonaten. AV: Mikloweit, Georg, Jonaten. B: Lagerpusch, Georg, Kolleschen. BzB: Jonaten. OBF: Stahl, Otto.
Gend: Musseten. Post: Jonaten. Bahn: Kleinbahn Kolleschen.
St: Schillwen.

Kugelhof

Ortst: Kugeleit, Juschka-Spötzen, Juschka-Budwethen, Jakob-Titzkus.

OB: Mädewald. OL: Daumann, Otto, Szameitkehmen. A: Mädewald. AV: Daumann, Otto. B: Peterreit, Max. BzB: Mädewald. OBF: Sitter, Max, Kugelhof 1, Rohde, Kurt, Kugelhof 2.
Gend: Mädewald. Post: Kugelhof. Bahn: Kugelhof.
St: Mädewald.

Kukoreiten

OB: Saugen. OL: Koekstat, Albert, Saugen. A: Saugen. AV: Koekstat, Albert. B: Jakubeit, Wilhelm. BzB: Gunschen. OBF: Kikillus, Adam.
Gend: Saugen. Post: Saugen. Bahn: Kukoreiten.
St: Saugen.

Kurpen

Ortst: Passelischken und Kurpen.

OB: Tennetal. OL: Pallien, Tennetal, Tel. 16. A: Tennetal. AV: Pallien, B: Gerullis, Richard, Tel. Tennetal 5. BzB: Tennetal. OBF: Schneidereit, Wilhelm.
Gend: Heydekrug. Post: Tennetal. Bahn: Heydekrug.
St: Tennetal.

Kuwertshof

Ortst: Skirwitell

OB: Ruß. OL: Kruck, Erwin, Ruß. A: Ruß. AV: Bajohr, Franz, Ruß. B: Labeit, Michel. BzB: Ruß. OBF: Jurgeneit, Heinrich; Grunwald, Richard. Gend: Ruß. Post: Ruß. Bahn: Heydekrug. St: Kuwertshof.

Lapallen

OB: Rudienen. OL: Schmitt, Kurt, Mestellen. A: Rudienen. AV: Schmitt, Kurt. B: Klimkeit, Wilhelm. Lapallen. p. Mestellen. BzB: Rudienen. OBF: Kuhnke, Max, Lapallen. Gend: Georgenhöhe. Post: Mestellen. Bahn: Mestellen. St: Heidewald.

Laschen

Ortst: Laschen, Bruischen, Jüdszen.

OB: Saugen. OL: Koekstat, Saugen. A: Saugen. AV: Koekstat. B: Weitschies, E. BzB: Saugen. OBF: Klimkeit, Otto, für Laschen I, Schwellnus, Franz, für Laschen 2. Gend: Saugen. Post: Saugen und Mestellen. Bahn: Kukoreiten und Mestellen. St: Mestellen.

Laudszen

OB: Jonaten. OL: Jakubeit, August, Jonaten. A: Jonaten. AV: Mikloweit, Georg, Jonaten. B: Gerullis, Johann, BzB: Jonaten. OBF: Reichert, Franz. Gend: Metterqueten. Post: Jonaten. Bahn: Heydekrug und Kleinbahn Laudszen. St: Schillwen.

Leitgirren

OB: Wiesenheide. OL: Stulgies, Michel, Wiesenheide. AV: Stulgies, Michel. B: Kunze, Otto. BzB: Wiesenheide. OBF: Kunze, Otto. Gend: Wiesenheide. Bahn: Kugelhof und Jugnaten. Post: Jagstellen (Bewern). St: Heinrichsfelde.

Mädewald

Ortst: Ostischken, Ostradirwen.

OB: Mädewald. OL: Daumann. A: Mädewald. AV: Daumann. B: Mikloweit. BzB: Mädewald. OBF: Endrullis. Gend: Mädewald. Post: Mädewald. Bahn: Mädewald. St: Mädewald.

Mantwieden

Ortst: Laugallen.

OB: Saugen. OL: Koekstat, Albert. A: Saugen. AV: Koekstat, Albert. B: Uszpurwies, Franz. BzB: Saugen. OBF: Uszpurwies. Gend: Saugen. Post: Saugen. Bahn: Kukoreiten. St: Saugen.

Matzken

Ortst: Lampsaten, Kioschen.

OB: Kinten. OL: Buntins, A., Kinten. A: Kinten. AV: Buntins, A., B: Jokeit, M. BzB: Pauern. OBF: Stonus, M. Gend: Michelsakuten. Post: Michelsakuten. Bahn: Mestellen. St: Kinten.

Matzstubbern

Ortst: Neu Stubbern und Ullosen.

OB: Rucken. OL: Peldschus, Rucken. A: Rucken. AV: Peldschus. B: Riedel. BzB: Rucken. OBF: Haupt, L., Matzstubbern; Poesze, K., Neu Stubbern. Gend: Coadjuthen. Post: Neu Stubbern. Bahn: Stonischken. St: Coadjuthen.

Medischkehmen

Ortst: Jurge-Kanscheit.

OB: Coadjuthen. OL: Brust, Coadjuthen. A: Coadjuthen. AV: Brust. B: Buka. BzB: Coadjuthen. OBF: für Medischkehmen: Strekies; für Jurge-Kanscheit: Luttkus, J.-Kanscheit. Gend: Coadjuthen. Post: Coadjuthen. Bahn: Stonischken. St: Coadjuthen.

Forstfisk. Gutsteil Dingken, Berstus und Medszokelmoor

Medszokelmoor

Ortst: Revierförsterei Kuhlins, Försterei Palleiten.

OB: Uszlöknen. OL: Sedat, Max, Uszlöknen. Tel. U 5. A: Palleiten. AV: Sedat, Max. Gutsvorst.: Gebennus, Hermann, Pr. Forstaufs., Palleiten, Tel. P 6. BzB: Uszlöknen. OBF: Szaguhn, Daniel. Gend: Palleiten. Post: Palleiten. Bahn: Jugnaten. St: Barden.

Meischlauken

Ortst: Woitkus-Szardwethen.

OB: Schillwen. OL: Koschubs, Schillwen. A: Schillwen. AV: Koschubs, B: Nauszed. BzB: Schillwen. OBF: Günther. Gend: Mädewald. Post: Kugelhof. Bahn: Kugelhof. St: Schillwen.

Mestellen

Ortst: Mestellen 2.

OB: Rudienen. OL: Schmitt, Kurt. A: Rudienen. AV: Schmitt, Kurt. B: Zebedies, Heinrich. BzB: Rudienen. OBF: Poga, Michel, Mestellen 1; Uszpelkat, Wilhelm, Mestellen 2. Gend: Mestellen. Post: Mestellen. Bahn: Mestellen. St: Mestellen.

Metterqueten

Ortst: Mussaten.

OB: Jonaten. OL: Jakobeit, A., Jonaten. A: Jonaten. AV: Miklaweit, Jonaten. B: Scheer, H. BzB: Heydekrug. OBF: Stroks, H. Gend: Mussaten. Post: Jonaten. Bahn: Haltestelle Metterqueten. St: Schillwen.

Michelsakuten

OB: Kinten. OL: Buntins, Kinten. A: Kischken. AV: Buntins, B: Schlaschus. BzB: Pauern. OBF: Hoffmann. Gend: Pauern. Bahn: Mestellen. St: Kinten.

Minge

OB: Kinten. OL: Buntins, Kinten. A: Kinten. AV: Buntins. B: Lorenscheit, BzB: Michelsakuten. OBF: Wieberneit, Karl. Gend: Kinten. Post: Kinten. Bahn: Heydekrug. St: Kinten.

Moorweide

Ortst: Tullkeragge.

OB: Heydekrug-Land. OL: Fehlau, Trakseden. A: Heydekrug-Land. AV: Greifenberg, Heydekrug, Triftstr. I. B: Jurkeit, Moorweide. BzB: Heydekrug-Land, Luttkus, Pagrienen. OBF: Jurkeit. Gend: Heydekrug. Post: Heydekrug. Bahn: Heydekrug. St: Heydekrug.

Neusassen

Ortst: Neusass-Gritzas u. Okalinden

OB: Schillwen. OL: Koschubs, Tauten. A: Schillwen. AV: Koschubs, B: Schapals. BzB: Schillwen. OBF: Publies, Neusassen I; Launert, Neusassen 2. Gend: Schillwen. Post: Schillwen u. Jugnaten. Bahn: Jugnaten. St: Schillwen.

Forstgutsbezirk

Norkeiten

Ortst: Oschkarten, Norkeiten, Jonischken, Bundeln, Iszluzzemoor, Kinten und Szagatpurwen.

OB: Norkeiten. OL: Koekstadt, Albert, Saugen. A: Saugen. AV: Koekstadt. Forstgutsvorsteher: Der Oberpräsident der Provinz Ostpreußen — Landesforstamt Gumbinnen in Gumbinnen. Stellv. Forstgutsvorst.: Pr. Forstmr. Krieger, z. Z. Forstamt Ruda, Post Gorznow (Kreis Strasburg Westpr.); Stellvertr.: Forstsekretär Szallies, Georg, Norkeiten, Post Saugen. BzB: Saugen. OBF: Klimkeit, Otto, Laschen. Gend: Saugen. Post: Saugen. Bahn: Kukoreiten. St: Saugen, Kinten, Mestellen.

Pageldienen

Ortst: Alt Karzewischken.

OB: Mädewald. OL: Daumann, Otto, Szameitkehmen. A: Mädewald. AV: Daumann, B: Bendzus, Wilhelm, Pageldienen. BzB: Uszpelken. OBF: Behrend, Wilhelm, Pageldienen. Gend: Plaschken. Post: Plaschken. Bahn: Stonischken. St: Plaschken.

Pagrienen

OB: Heydekrug-Land. OL: Fehlau, Gustav, Trakseden. A: Heydekrug-Land. AV: Greifenberg, Heinrich, Heydekrug, Triftstr. I. B: Aschmann, Rudolf. BzB: Heydekrug-Land. OBF: Luttkus, Wilhelm. Gend: Heydekrug. Post: Heydekrug. Bahn: Heydekrug. St: Gaidellen.

Pakamohnen

OB: Rucken. OL: Peldschus, Richard. A: Rucken. AV: Peldschus. B: Lorenscheit, Georg. BzB: Rucken. OBF: Lorenscheit.
Gend: Rucken. Post: Stonischken. Bahn: Stonischken.
St: Rucken

Paleiten

Ortst: Kuhlins.

OB: Uszlöknen. OL: Esat, Max. A: Paleiten. AV: Sedat. B: Stephan, Gustav. BzB: Willeiken. OBF: Scherkus, Georg, Paleiten; Bajohr, Michel, Kuhlins.
Gend: Barden. Post: Paleiten Postort, Kuhlins p. Bewern. Bahn: Jugnaten.
St: Barden.

Passon-Reisgen

Ortst: Neu Stremehnen.

OB: Mädewald. OL: Daumann, Otto, Szameitkehmen. A: Mädewald. AV: Daumann. B: Pelszus, Michel. BzB: Uszpelken. OBF: Liebe, Walter.
Gend: Mädewald. Post: Mädewald-Stonischken. Bahn: Mädewald.
St: Coadjuthen.

Pauern

Ortst: Szienen und Rogaischen.

OB: Kinten. OL: Buntins, Kinten. A: Kinten. AV: Buntins. B: Schneider. BzB: Kinten. OBF: Kurschus, Martin.
Gend: Pauern. Post: Michelsakuten. Bahn: Mestellen.
St: Kinten.

Peteraten

OB: Coadjuthen. OL: Brust, Otto, Coadjuthen. A: Coadjuthen. AV: Brust. B: Adomeit, Hermann. BzB: Coadjuthen. OBF: Geschwandtner, Erich.
Gend: Coadjuthen. Post: Coadjuthen. Bahn: Stonischken.
St: Coadjuthen.

Petrellen

Ortst: Mischkogallen und Medellen.

OB: Saugen. OL: Koeckstadt, Albert, Saugen. B: Rademacher. BzB: Saugen. OBF: Rademacher.
Gend: Saugen. Post: Saugen; für Ortst. Medellen: Medellen. Bahn: Kukoreiten.
St: Saugen.

Plaschken

Ortst: Gut Pillwarren, Gut Werrischken, Deutsch Pillwarren, Leitwarren, Plaschken, Schunellen.

OB: Mädewald. OL: Daumann, Otto, Szameitkehmen. A: Mädewald. AV: Daumann. B: Petereit, Max. BzB: Mädewald, Plaschken 1 u. 2. OBF: Petereit, Max, für Plaschken 1; Petereit, Fritz, für Plaschken 2.
Gend: Plaschken. Post: Plaschken. Bahn: Stonischken.
St: Plaschken.

Pleine

Ortst: Pleikischken.

OB: Mädewald. OL: Daumann, Otto, Szameitkehmen. A: Mädewald. AV: Daumann, Otto, Szameitkehmen. B: Poepfel, Paul. BzB: Uszpelken. OBF: Nigschies, Georg, für Pleine; Wohlgemuth, Albert, Pleikischken.
Gend: Stonischken. Post: Mädewald. Bahn: Mädewald und Stonischken.
St: Plaschken.

Prätzmen

Ortst: Raudizen.

OB: Kinten. OL: Buntins, Adam. A: Kischken. AV: Buntins. B: Pittkunigs, Georg. Prätzmen. Post: Kinten. BzB: Pauern. OBF: Rogaischus, Prätzmen.
Gend: Kinten. Post: Kinten. Bahn: Mestellen.
St: Kinten.

Rucken

OB: Rucken. OL: Peldszus I, Richard. A: Rucken. AV: Peldszus I. B: Rogga, M. BzB: Rucken. OBF: Rogga, M.
Gend: Rucken. Post: Stonischken. Bahn: Stonischken und Rucken.
St: Rucken.

Rudienen

OB: Rudienen. OL: Schmitt, Kurt, Mestellen. A: Rudienen. AV: Schmitt. B: Bolz, Paul. BzB: Rudienen. OBF: Preukschas, Wilhelm.
Gend: Georghöhe, Post: Mestellen. Post: Mestellen. Bahn: Mestellen.
St: Heidewald.

Rumschen

Ortst: Röbsden.

OB: Jonaten. OL: Jakubeit, August. A: Jonaten. AV: Mikloweit, Georg, Jonaten. B: i. V. Bautat, Georg. BzB: Jonaten. OBF: Bautat, David.
Gend: Metterqueten. Post: Jonaten. Bahn: Heydekrug.
St: Schillwen.

Rupkalwen

OB: Ruß. OL: Konik, Ruß. A: Ruß. AV: Lenkowski. B: Killeit. BzB: Ruß. OBF: Killeit.
Gend: Ruß. Post: Ruß. Bahn: Heydekrug.
St: Rupkalwen.

Ruß

Ortst: Skirwietell, Atmath, Warruss, Pokalna, Skirwieth II, Jodekrant.

OB: Ruß. OL: Schaals, Richard. A: Ruß. AV: Lankowsky, Ruß. OBF: Buttgeret.
Gend: Ruß. Post: Ruß. Bahn: Heydekrug.
St: Russ.

Saugen

Ortst: Lenken.

OB: Saugen. OL: Koeckstadt, Albert. A: Saugen. AV: Koeckstadt. VB: Kalley, Ewald. BzB: Laschen. OBF: Kalley.
Gend: Saugen. Post: Saugen. Bahn: Kukoreiten.
St: Saugen.

Sausgallen

OB: Uszlöknen. OL: Sedat, Max, Uszlöknen. A: Palleiten. AV: Sedat. B: Ramons, Georg. BzB: Uszlöknen. OBF: Hellwich, Oskar.
Gend: Palleiten. Post: Uszlöknen. Bahn: Jugnaten.
St: Tattamischken.

Schlaunen

Ortst: Kekersen.

OB: Coadjuthen. OL: Brust, Otto, Coadjuthen. A: Coadjuthen. AV: Brust, Otto. B: Gintaut, Emil. BzB: Schlaunen. OBF: Robert Patke.
Gend: Coadjuthen. Post: Matzstubbern, Coadjuthen. Bahn: Mädewald und Stonischken.
St: Coadjuthen.

Scheeren

OB: Wiesenheide. OL: Stulgies, Michel. A: Wiesenheide. AV: Stulgies, Wiesenheide. B: Tummos, Daniel. BzB: Wiesenheide. OBF: Tummos.
Gend: Jugnaten. Post: Jugnaten. Bahn: Jugnaten.
St: Wiesenheide.

Schillmeiszen

OB: Jonaten. OL: Jakubeit, Jonaten. A: Jonaten. AV: Mikloweit, Jonaten. B: Podszus. BzB: Jonaten. OBF: Podszus.
Gend: Metterqueten. Post: Jonaten. Bahn: Kleinbahn Heydekrug—Kolleschen, Haltepunkt Jonaten.
St: Gaidellen.

Schillwen

Ortst: Paszieszen.

OB: Schillwen. OL: Koschubs, Michel. A: Schillwen. AV: Koschubs. B: Bendig, Georg. BzB: Schillwen. OBF: Potschka, Michel, für Schillwen; Margies, Julius, für Paszieszen.
Gend: Schillwen. Post: Schillwen. Bahn: Jugnaten.
St: Schillwen.

Skerswethen

Ortst: Tutteln.

OB: Rucken. OL: Peldszus I. A: Rucken. AV: Peldszus I. B: Krüger, Wilhelm. BzB: Rucken. OBF: Timszies, Johann.
Gend: Rucken. Post: Matzstubbern und Mädewald, Stonischken. Bahn: Stonischken und Mädewald.
St: Rucken.

Skirwiet

OB: Ruß. OL: Kruck, Erwin, Ruß. A: Ruß. AV: Bajohr, Franz, Ruß. B: Palkos, Heinrich. BzB: Ruß. OBF: Palkos, H.
Gend: Elchwinkel. Post: Ruß. Bahn: Heydekrug.
St: Ruß.

Steppon-Rödszen

Ortst: Spingen.

OB: Rucken. OL: Peldszus, Rucken. A: Rucken. AV: Peldszus. B: Barwa, Michel. BzB: Rucken. OBF: Jeksttat, Georg, Spingen.
Gend: Rucken. Post: Stonischken. Bahn: Stonischken.
St: Rucken.

Stonischken

Ortst: Kowgirren, Maszeiten, Alex-Meschkeit.

OB: Rucken. OL: Peldszus, Richard, Rucken. A: Rucken. AV: Peldszus, Rucken. B: Stöllger, Stonischken. BzB: Rucken, Bez.-Bauernführer Rogga, M. OBF: Olbrich, Max, Stonischken.
Gend: Stonischken. Post: Stonischken. Bahn: Stonischken.
St: Rucken.

Suwehnen

OB: Kinten. OL: Buntins, Kinten. A: Kinten. AV: Buntins, Kinten. B: Wabbel. BzB: Kinten. OBF: Schimkus.
Gend: Kinten. Post: Kinten. Bahn: Mestellen-Heydekrug.
St: Kinten.

Szagaten

OB: Tennetal. OL: Palin, Peter, Tennetal. A: Tennetal. AV: Palin, Peter. B: Gentes, Johann. BzB: Tennetal. OBF: Schneiderei, Kurpen; Hermann, Georg, Szagaten.
Gend: Heydekrug. Post: Tennetal. Bahn: Heydekrug.
St: Tennetal.

Szameitkehmen

OB: Mädewald. OL: Daumann. A: Mädewald. AV: Daumann. B: Barsties. BzB: Mädewald. OBF: Baldszus.
Gend: Mädewald. Post: Mädewald. Bahn: Mädewald.
St: Mädewald.

Tarwieden

Ortst: Minneiken.

OB: Schillwen. OL: Koschubs, Michel, Tauten. A: Schillwen. AV: Koschubs, Michel. B: Skerswetat, Georg. BzB: Schillwen. OBF: Skerswetat, Tarwieden, Rogat, M., für Minneiken.
Gend: Mussaten. Post: Jugnaten. Bahn: Jugnaten.
St: Wiesenheide.

Tattamischken

OB: Palleiten. OL: Sedat, Max, Uszlöknen. A: Palleiten. AV: Sedat, Max. B: Friederici, Max. BzB: Uszlöknen. OBF: Wallawitz, Georg.
Gend: Palleiten. Post: Uszlöknen, Palleiten. Bahn: Jugnaten.
St: Tattamischken.

Tauten

Ortst: Tautischken, Drauszeln.

OB: Schillwen. OL: Koschubs, Michel. A: Schillwen. AV: Koschubs, Michel. B: Kikillus, Otto. BzB: Schillwen. OBF: Koschubs, Michel.
Gend: Kolleschen. Post: Schillwen. Bahn: Jugnaten und Kolleschen.
St: Schillwen.

Tennetal

Ortst: Ramutten und Eydaten.

OB: Tennetal. OL: Pallien, Peter. A: Tennetal. AV: Pallien, Peter. B: Radtke, Friedrich. BzB: Tennetal. OBF: Rosenberg, Albert.
Gend: Heydekrug. Post: Tennetal. Bahn: Heydekrug.
St: Tennetal.

Trakseden

OB: Heydekrug-Land. OL: Weiss, Alexander, Heydekrug. A: Heydekrug-Land. AV: Greifenberg, Heinrich, Heydekrug, Triftstr. B: Fehlau, Gustav. BzB: Heydekrug. OBF: Bernot, Egon.
Gend: Heydekrug. Post: Heydekrug. Bahn: Heydekrug.
St: Heidewald.

Uszlöknen

OB: Uszlöknen. OL: Sedat, A: Palleiten. AV: Sedat. B: Braks. BzB: Uszlöknen. OBF: Zirpins.
Gend: Palleiten. Post: Uszlöknen. Bahn: Jugnaten.
St: Uszlöknen.

Uszpelken

Ortst: Werszenhof und Bruchhöfen.

OB: Mädewald. OL: Daumann. A: Mädewald. AV: Daumann, Otto. B: Greinus, David. BzB: Mädewald. OBF: Potzas, Johann.
Gend: Mädewald. Post: Galsdon-Joneiten. Bahn: Mädewald.
St: Galsdon-Joneiten.

Wabbeln

OB: Kinten. OL: Buntins, Kinten. A: Kinten. AV: Buntins. B: Kramp, Wilhelm. BzB: Pauern. OBF: Strunkeit, Karl.
Gend: Michelsakuten. Post: Michelsakuten. Bahn: Heydekrug.
St: Kinten.

Wersmeningken

Ortst: Laugallen.

OB: Coadjuthen. OL: Brust, Otto, Coadjuthen. A: Coadjuthen. AV: Brust. B: Plogsties, Georg. BzB: Coadjuthen. OBF: Adams, Fritz, Wersmeningken; Bauch, Paul, Wersmeningken, für Laugallen.
Gend: Coadjuthen. Post: Coadjuthen. Bahn: Mädewald, Stonischken.
St: Coadjuthen.

Wiesenheide

OB: Wiesenheide. OL: Stulgies, Michel. A: Wiesenheide. AV: Stulgies. B: Srugies, Wilhelm. BzB: Wiesenheide. OBF: Srugies.
Gend: Wiesenheide. Post: Jugnaten und Bewern über Jugnaten. Bahn: Jugnaten.
St: Wiesenheide.

Wietullen

Ortst: Alk.

OB: Rudienen. OL: Schmitt, Kurt, Mestellen. A: Rudienen. AB: Schmitt. B: Wauschkies, Michel, Wietullen b. Mestellen. BzB: Rudienen. OBF: Inoka, Christoph.
Gend: Mestellen. Post: Mestellen. Bahn: Mestellen.
St: Saugen.

Willeiken

Ortst: Ruboken.

OB: Uszlöknen. OL: Sedat, Max, Uszlöknen. A: Palleiten. AV: Sedat, Max. B: Wisotzki, Louis. BzB: Uszlöknen. OBF: Lange, Wilhelm, Uszlöknen.
Gend: Gaidellen. Post: Gaidellen, Uszlöknen. Bahn: Heydekrug und Jugnaten.
St: Gaidellen.

Wilkomeden

OB: Saugen. OL: Koeckstadt. A: Saugen. AV: Koeckstadt. B: Zander. BzB: Laschen. OBF: Greifenberger.
Gend: Saugen. Post: Saugen. Bahn: Kukoreiten.
St: Saugen.

Windenburg

Ortst: Sturmen.

OB: Kinten. OL: Buntins, Kinten. A: Kinten. AV: Buntins. B: Peleikis, W. BzB: Kinten. OBF: Peleikis.
Gend: Kinten. Post: Kinten. Bahn: Heydekrug.
St: Kinten.

Wirkieten

Ortst: Szagatpurwen.

OB: Saugen. OL: Koeckstadt, A: Saugen. AV: Koeckstadt. B: Mehleit. BzB: Laschen. OBF: Szameitat, Michel.
Gend: Saugen. Post: Saugen. Bahn: Kukoreiten.
St: Mestellen.



93-95 iz

Vallas fest - zing 1938

Hoyol abanji



93-9a ii

1938 Volles fest in Zeit
Key de Key



93-92-10

1932 Aug d. 10, Volkfest in Zug

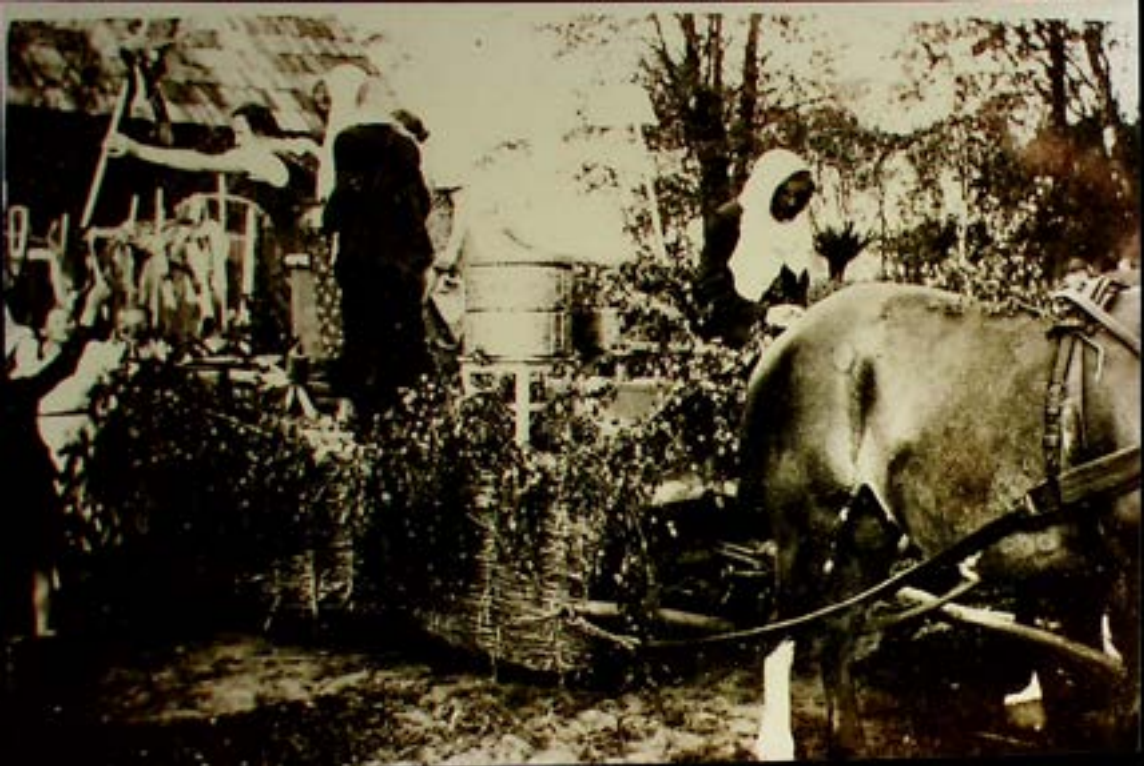

93-9a-13

1938 Volkes fest — 20 j
Hegde bonig



AD 1103, 033
1912

dan d'fransi en schi le Haydeksij.
in memellandische Toedele
bei Vollestan 2.



Weberer

